

MODELLO
F. 102 - 315



MINISTERO DELLE FINANZE

Mod. B - Nuova Catasto Edilizio Urbano

DIREZIONE GENERALE DEL CATASTO E DEI SERVIZI TECNICI ERARIALI

Lire
15

NUOVO CATASTO EDILIZIO URBANO

(R. DECRETO LEGGE 13 APRILE 1939, N. 637)

Planimetria dell'immobile situato nel Comune di LUGO

Via Traversa S.S. 253 - S. Vitale

Data

Allegata alla dichiarazione presentata all'Ufficio Tecnico Erariale di

REVENUE

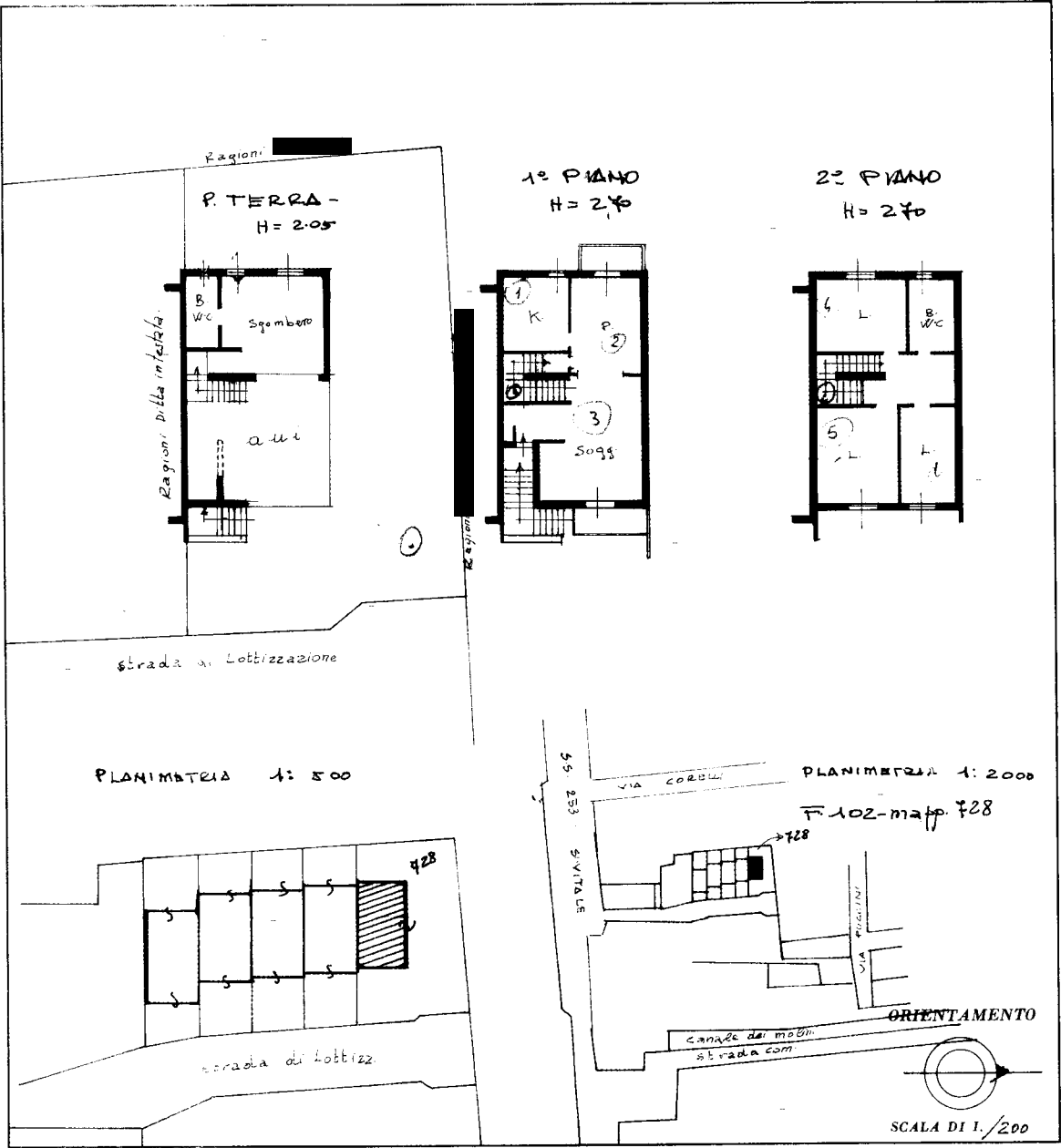

SPAZIO RISERVATO PER LE ANNOTAZIONI D'UFFICIO

DATA

PROT. N.

Foglio 102
Map. 728
Sub 2

Ultima planimetria in atti

MODULAB
F. 315



MINISTERO DELLE FINANZE

Mod. B (Nuovo Catasto Edilizio Urbano)

DIREZIONE GENERALE DEL CATASTO E DEI SERVIZI TECNICI ERARIALI

Lire
15

NUOVO CATASTO EDILIZIO URBANO

(R. DECRETO LEGGE 13 APRILE 1939, N. 652)

Planimetria dell'immobile situato nel Comune di **LUGO**

Via Traversa s.s. 253 - s. vitale -

Data

Allegata alla dichiarazione presentata all'Ufficio Tecnico Erariale di

Ravenna

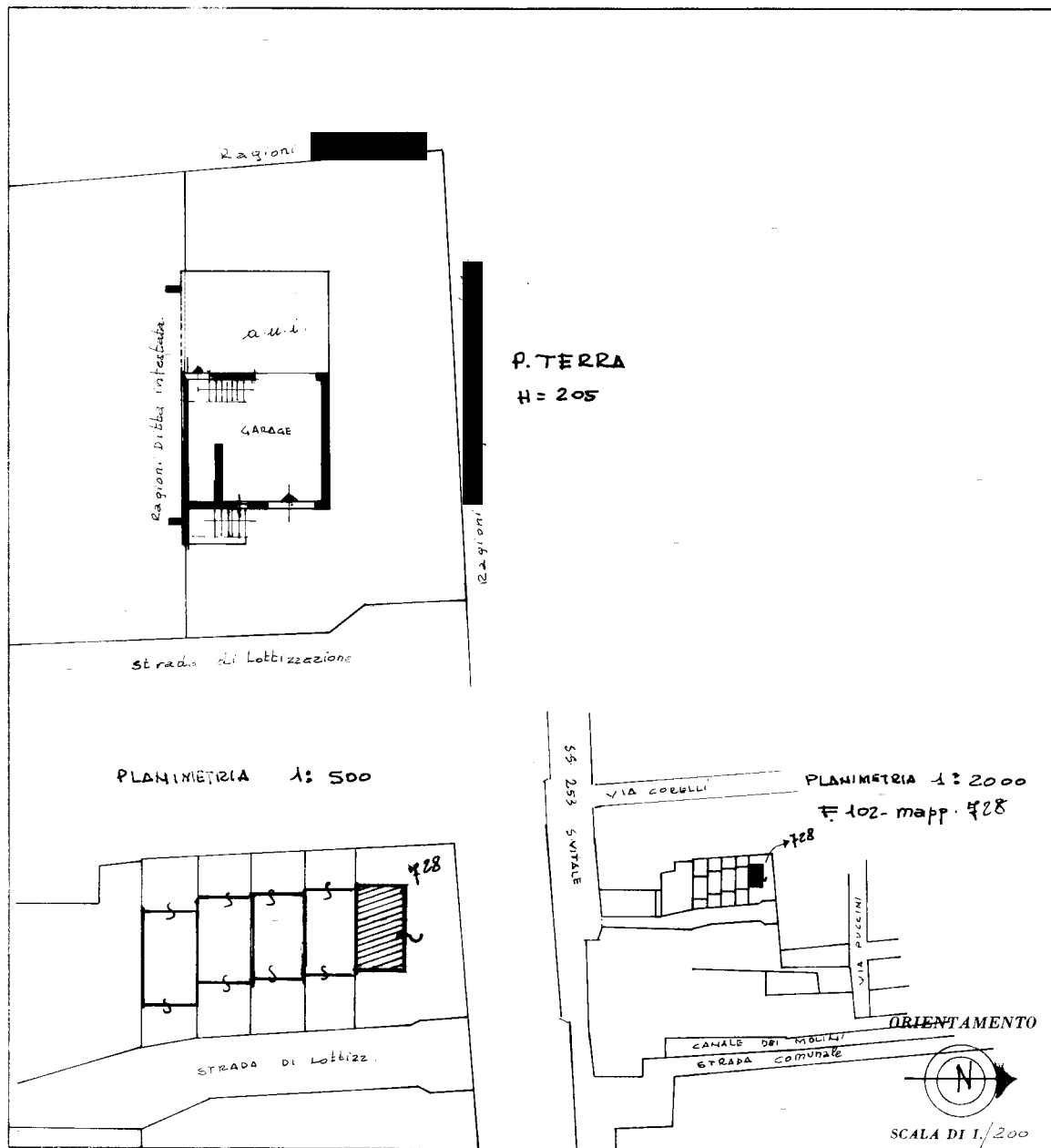

SPAZIO RISERVATO PER LE ANNOTAZIONI D'UFFICIO

DATA
PROT.

1

Foglio 728
Mappa 728
Sub. 1

Ultima planimetria in atti

Data presentazione:

- Data: 04/08/2025 - n. T24089 - Richiedente: PRTLCA85P62H199V

Totale schede: 1 - Formato di acquisizione: A3(297x420) - Formato stampa richiesto: A4(210x297)



E=11700

1 Particella: 728