

MODULARIO
F. rig. rend. 497



MINISTERO DELLE FINANZE

DIREZIONE GENERALE DEL CATASTO E DEI SS.TT.EE.

CATASTO EDILIZIO URBANO (RDL 13-4-1939, n. 652)

MOD. BN (CEU)

LIRE
250

41
Planimetria di u.i.u. in Comune di Faenza via Monte S. Andrea civ.

scalo consorziale Fosso Vecchio

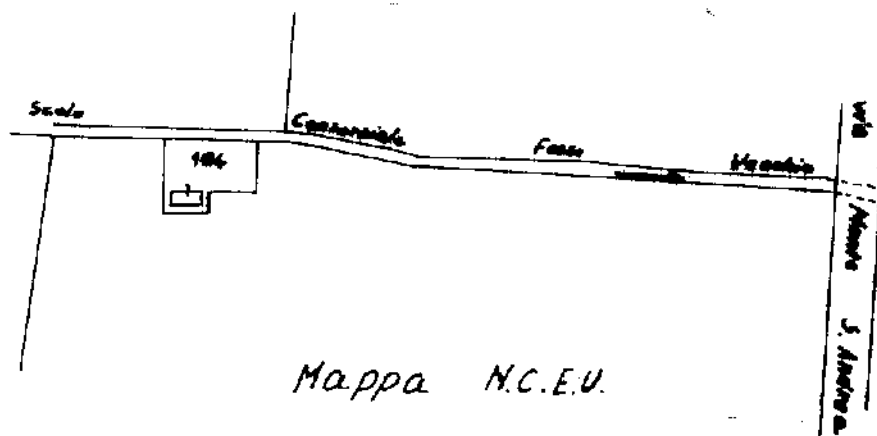
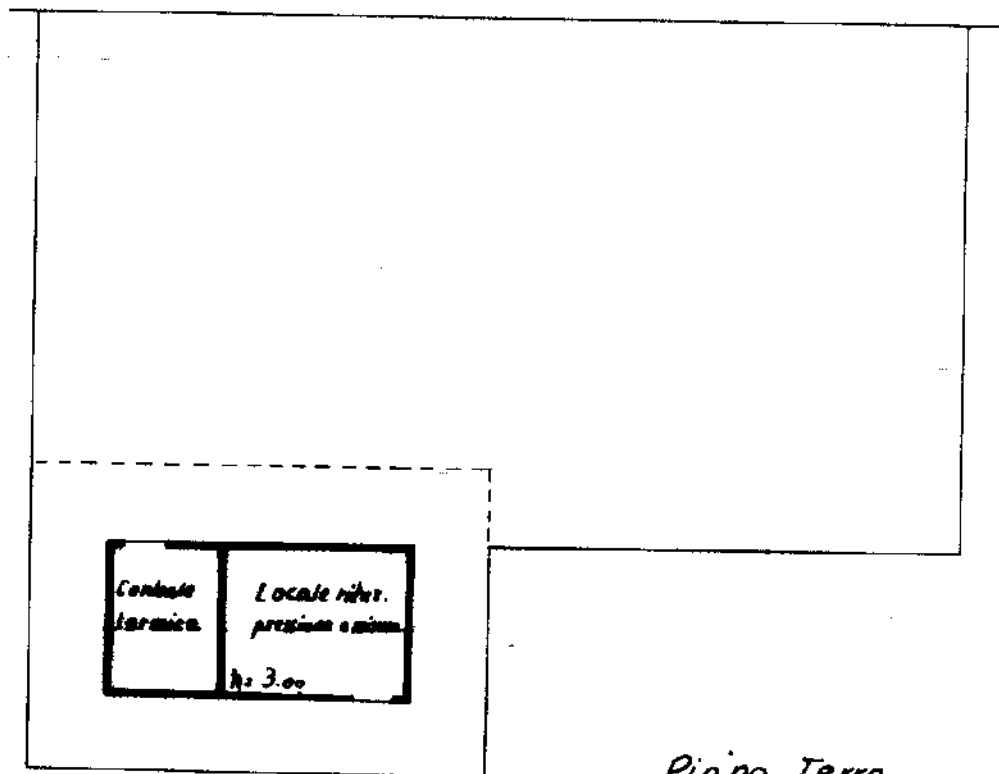

Mappa N.C.E.U.
Fg. 45 scala 1:2000

ORIENTAMENTO



SCALA DI 1:2000

Dichiarazione di N.C. ☒
Denuncia di variazione ☐

Compilata dal geom. Luciano Mignani
(titolo, cognome e nome)

Iscritto all'albo dei Geometri

della provincia di Ravenna
data 29/07/1990 - Formato stampato 1/297

COLLEGIO GEOMETRI
PROVINCIA RAVENNA
LUCIANO MIGNANI
c.f. MGNLCN44S18D458Y
p.i. 00839710398

RISERVATO ALL'UFFICIO

(P) C1263/10-07-90

Ultima planimetria identificativa catastale

F. 45
n. 104 SUB. 1
Data presentazione: 10/07/1990 - Data: 29/07/2025 - n. T113713 - Richiedente: SCRCNZ70R57A191V
Totale schede: 1 - Formato di acquisizione: A4 (1/297) - Formato stampato: 1/297

Scale 1: 2000

Scale 1: 2000

Dichiarazione protocollo n. RA0090978 del
Pianimetria di u.i.v. in Comune di Faenza
Via Granarolo

civ. 231

Identificativi Catastali:
 Sezione:
 Foglio: 45
 Particella: 320
 Subalterno: 1

Compilata da:
 Dalpozzo Andrea
 Iscritto all'albo:
 Geometri
 Prov. Ravenna
 N.01563

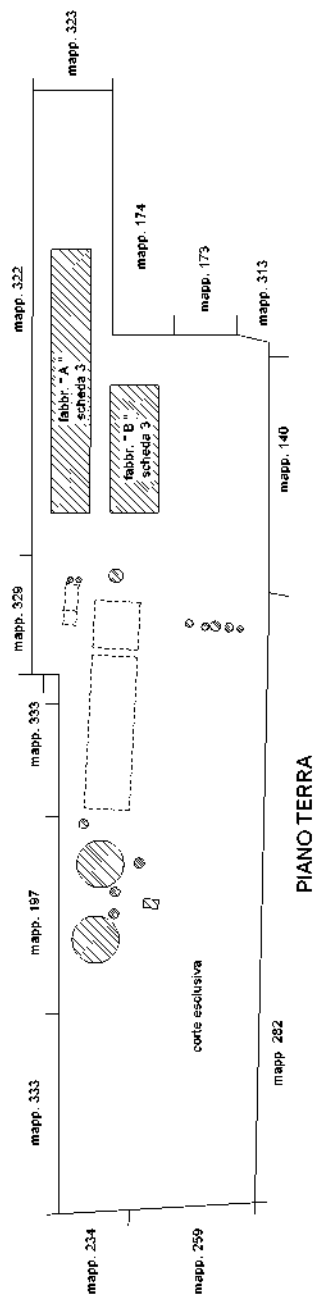
PLANIMETRIA GENERALE
scheda 1 di 3

Nord

Scale 1: 1000

civ. 231

Particella: 32
Subalterno: 1

N. 01563

scheda 2 di 3

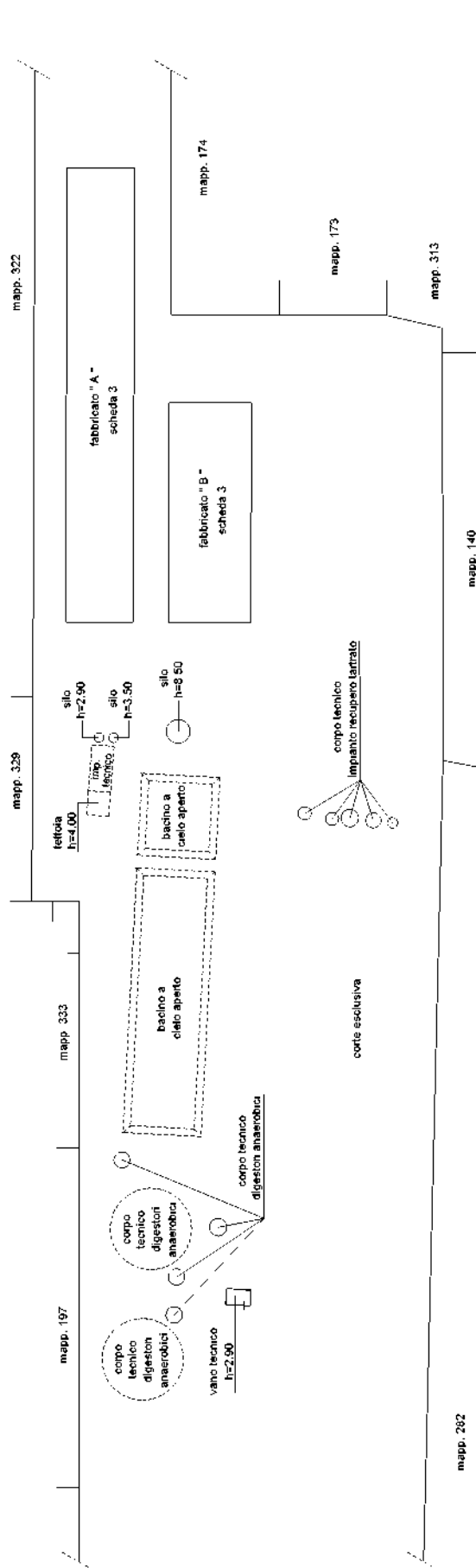

PIANO TERRA

Word

Agenzia delle Entrate
CATASTO FABBRICATI
Ufficio provinciale di
Ravenna

Dichiarazione protocollo n. RA0090978 del 25/09/2015
Pianimetria di u.i.u. in Comune di Faenza
Via Granarolo

Scheda 3
Scala 1: 500

civ. 231

Identificativi Catastali:
Sezione: 45
Foglio: 320
Particella: 320
Subalterno: 1

Compilata da:
Dalpozzo Andrea
Iscritto all'albo:
Geometra
Prov. Ravenna N. 01563

scheda 3 di 3

Sviluppo fabbricato "A"

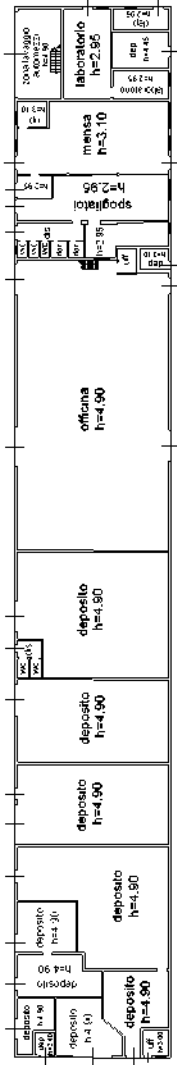

Piano Terra

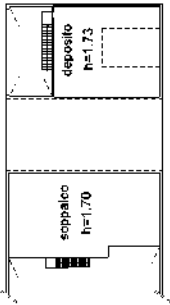

Piano Primo

Sviluppo fabbricato "B"

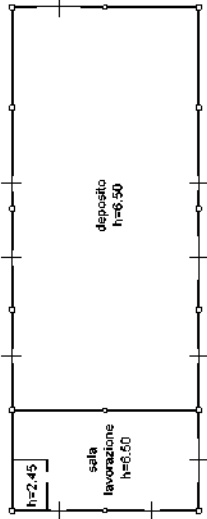

Piano Terra

