

**TRIBUNALE CIVILE E PENALE DI RAVENNA**

*ALL'ILLUSTRISSIMO SIG. GIUDICE DELLE ESECUZIONI IMMOBILIARI*

**PROCEDIMENTO DI ESECUZIONE IMMOBILIARE N.**

**31/2025 R.G.E.**

PROMOSSO DA

\_\_\_\_\_  
CONTRO  
\_\_\_\_\_

**ALLEGATO N. 3:  
DOCUMENTAZIONE PLANIMETRICA**

STATO RILEVATO

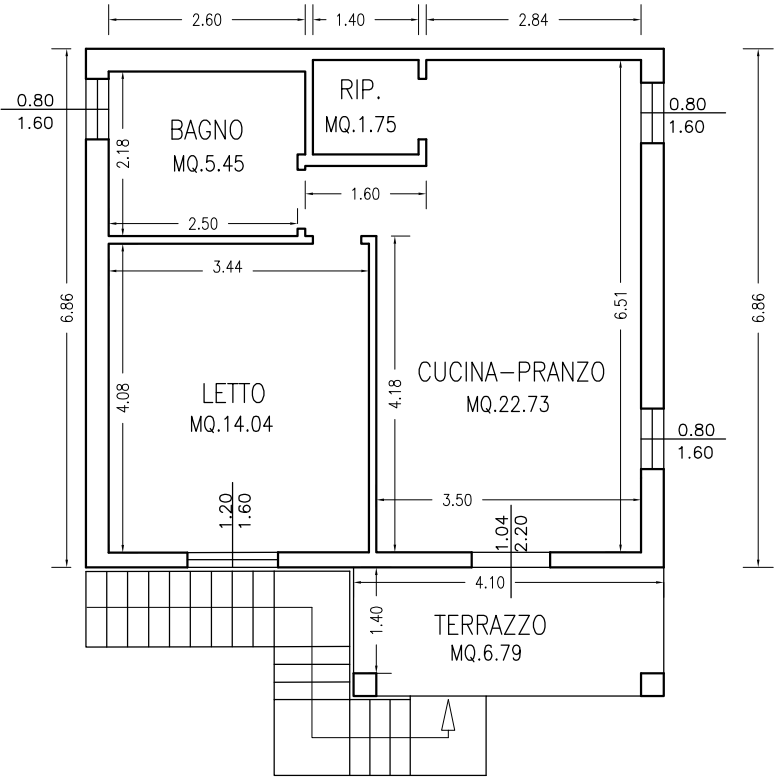

SCHEMA DIFFORMITA' DAI TITOLI EDILIZI

