

PROCEDIMENTO DI ESECUZIONE IMMOBILIARE R.G.E. N. 60/2025

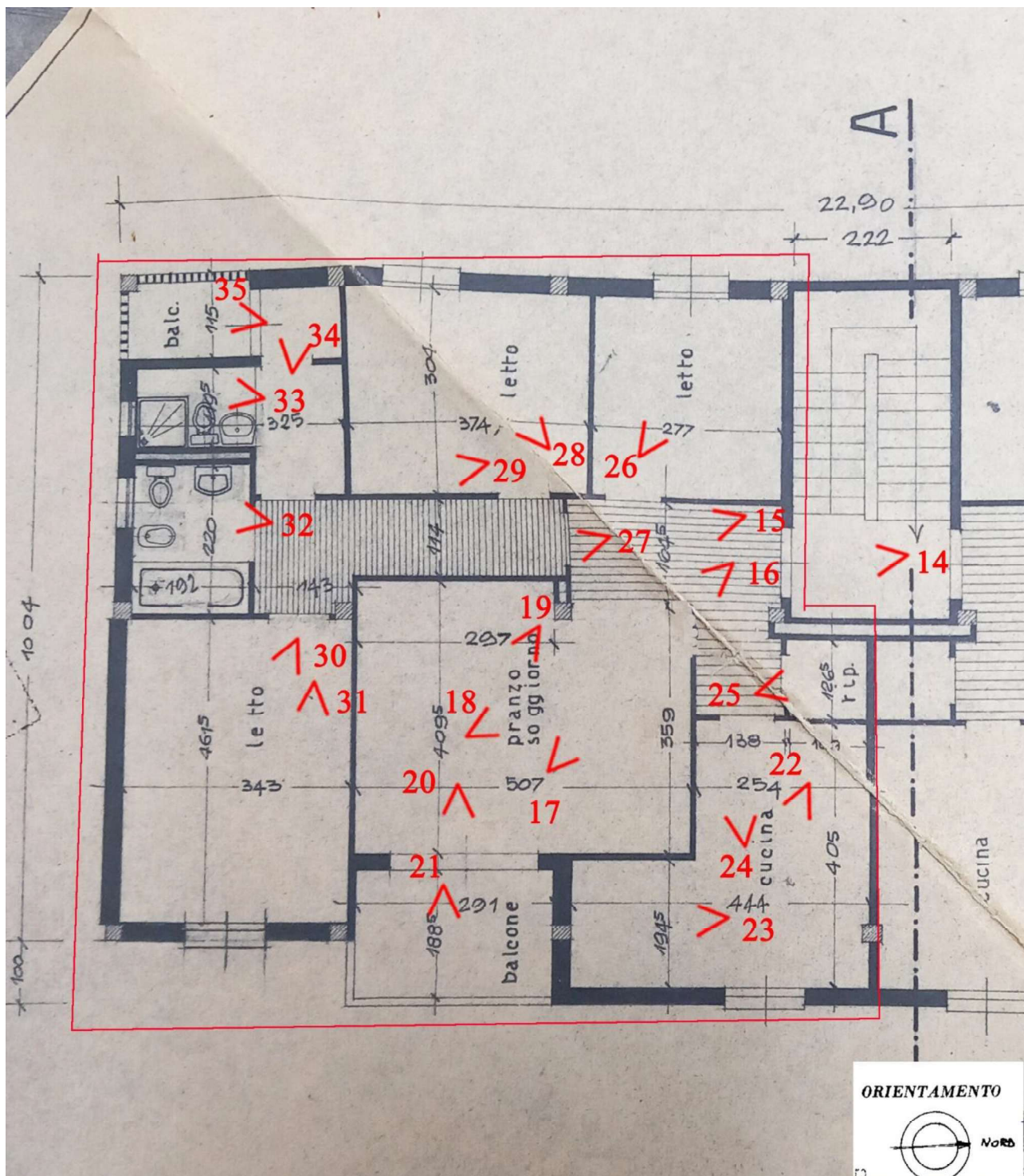







Foto n. 1 - Foto aerea dell'immobile oggetto di pignoramento



Foto n. 3 – Vista aerea

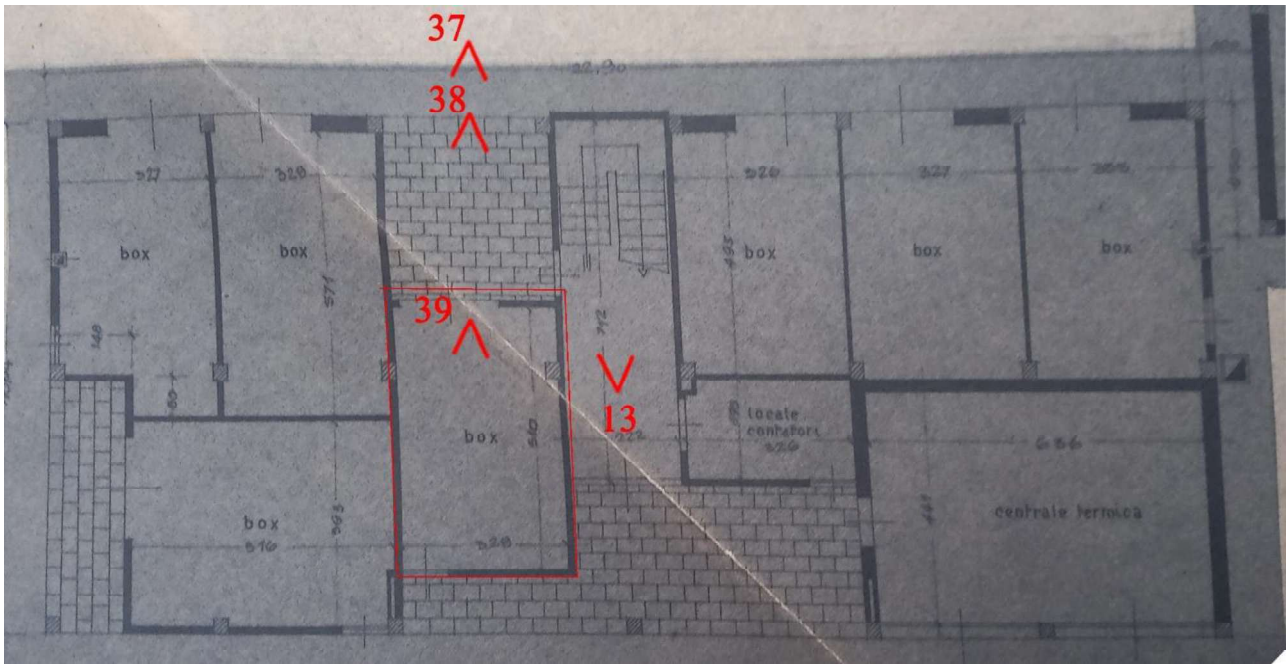

Foto n. 4 – Vista da via Agro Pontino



Foto n. 5 – Vista da via Agro Pontino



Foto n. 6 – Vista da via Agro Pontino



Foto n. 7 – Vista da via Agro Pontino



Foto n. 8 – Vista da via Agro Pontino



Foto n. 9 – Vista da via Agro Pontino



Foto n. 10 – Vista del prospetto posteriore



Foto n. 11 – Vista del prospetto posteriore



Foto n. 12 - Vista dell'area verde adiacente al condominio



Foto n. 13 – Atrio al piano terra



Foto n. 14 – Ingresso all'appartamento



Foto n. 15 – Soggiorno



Foto n. 16 – Vista del soggiorno dotato di loggia



Foto n. 17 – Vista dell'ingresso all'appartamento



Foto n. 18 – Vista del soggiorno

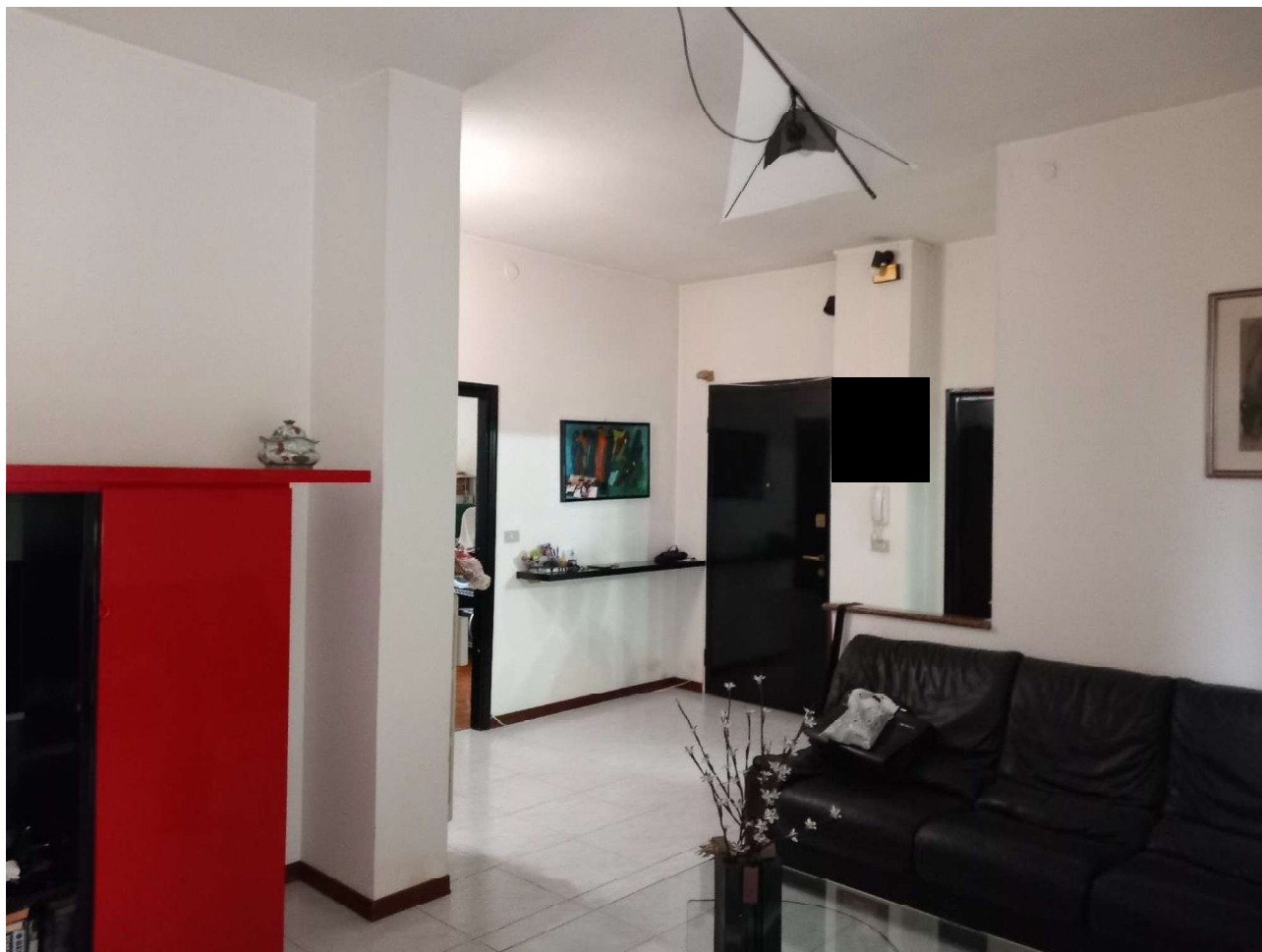

Foto n. 19 – Vista del soggiorno con affaccio su loggia



Foto n. 20 – Vista del soggiorno corredato di balcone



Foto n. 21 – Vista del balcone



Foto n. 22 – Vista della cucina



Foto n. 23 – Vista della cucina



Foto n. 24 – Vista della cucina



Foto n. 25 – Vista del ripostiglio



Foto n. 25a – Vista del quadro elettrico ubicato nel ripostiglio



Foto n. 26 – Vista della prima camera da letto



Foto n. 27 – Vista del disimpegno che conduce alla zona notte

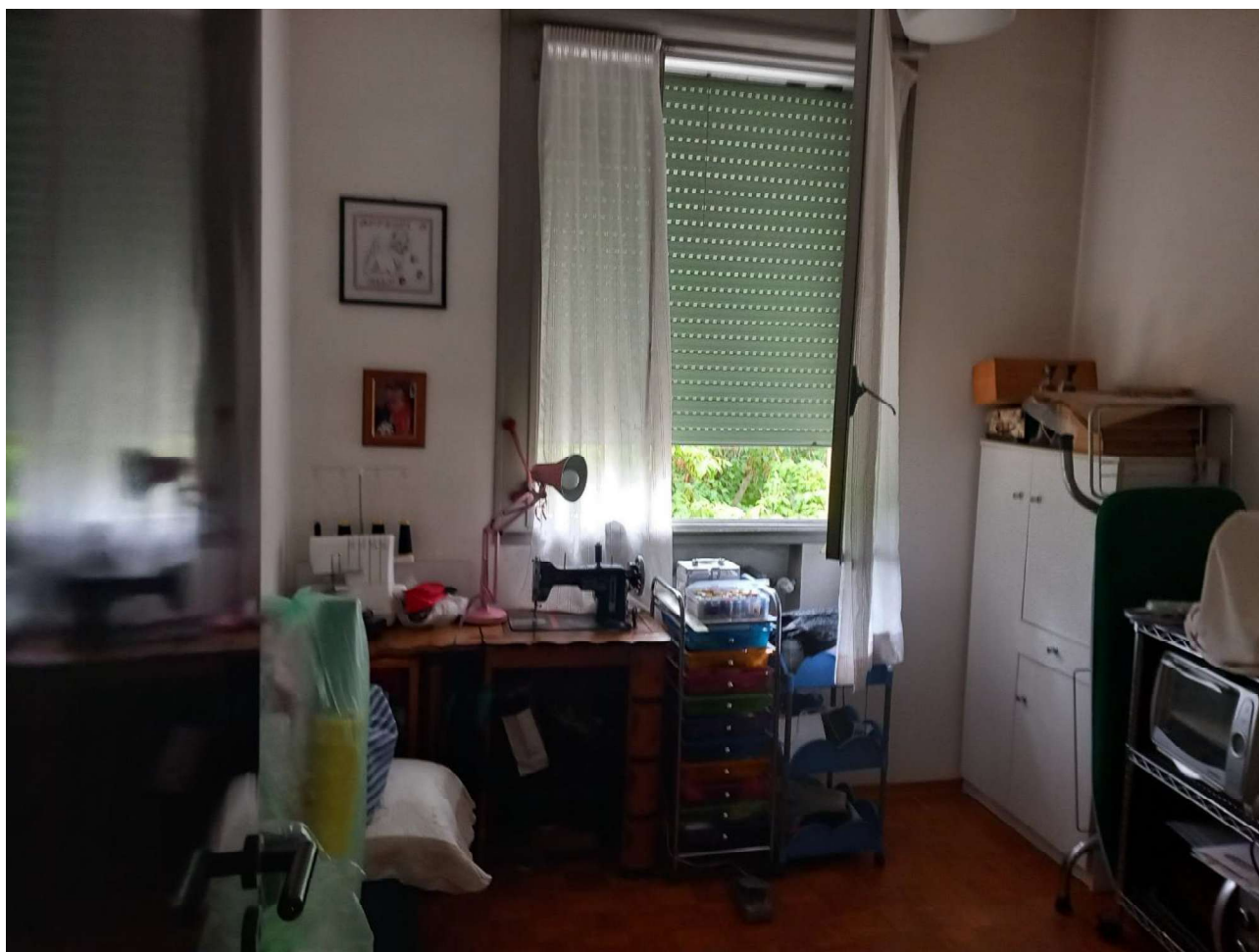

Foto n. 28 – Vista della seconda camera



Foto n. 29 – Vista della seconda camera



Foto n. 30 – Vista della terza camera



Foto n. 31 – Vista della terza camera



Foto n. 32 - Vista del primo bagno dotato di vasca



Foto n. 33 – Vista del secondo bagno dotato di doccia

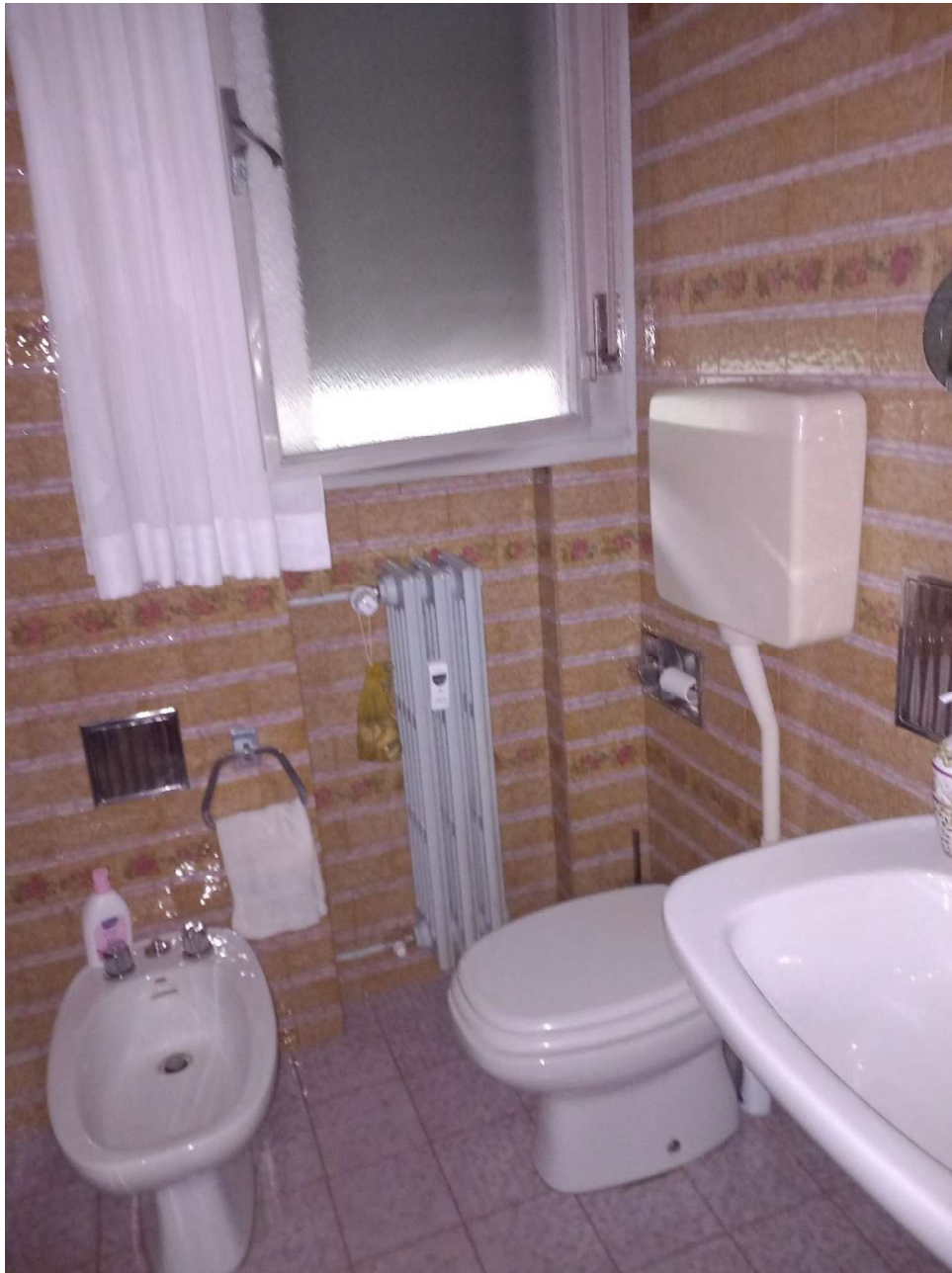

Foto n. 34 – Vista dell'antibagno



Foto n. 35 – Vista del balcone-spenditoio



Foto n. 36 – vista del garage

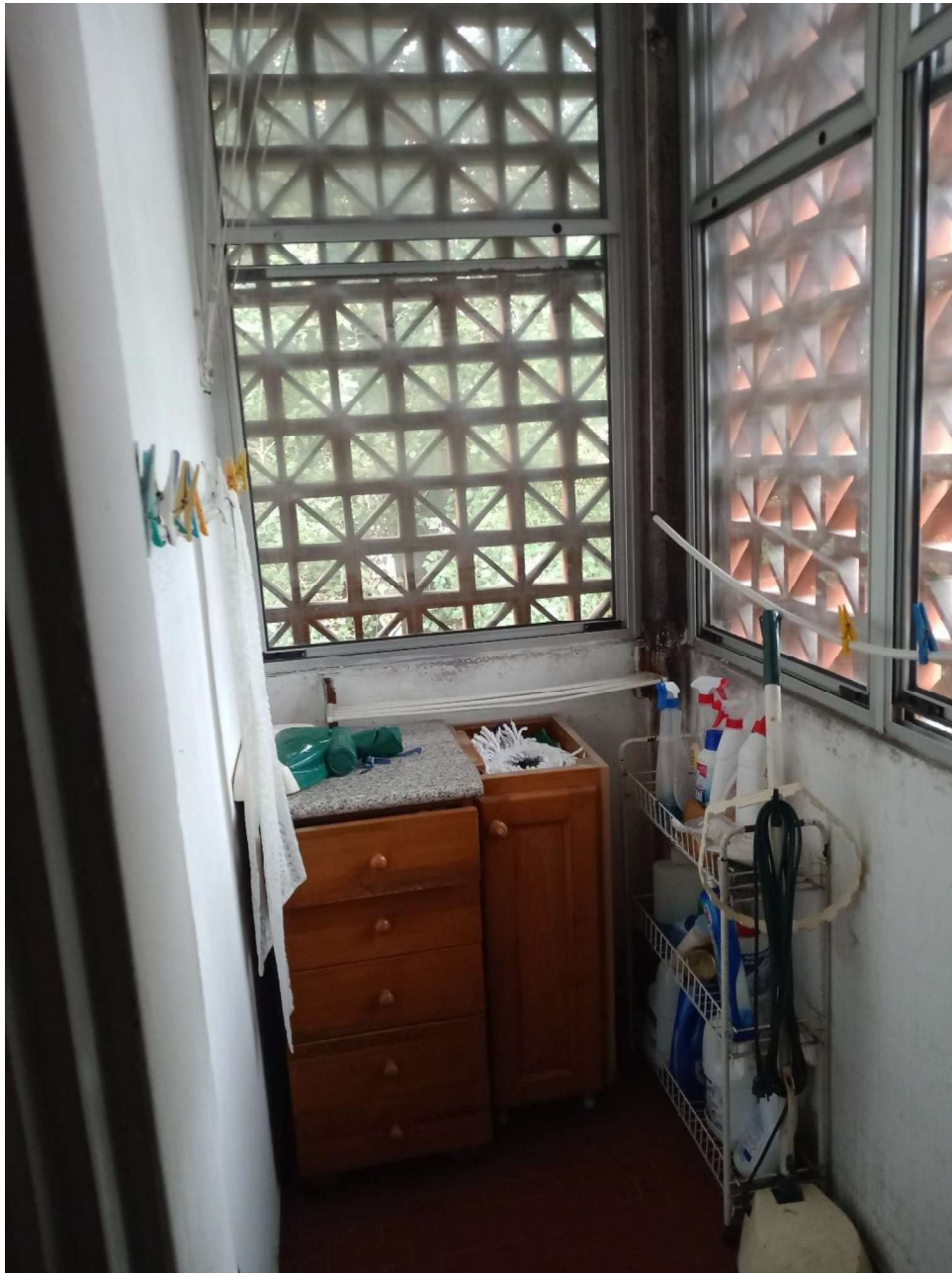

Foto n. 37 – vista del garage



Foto n. 38 - V ista del garage



Foto n. 39 - vista interna del garage