

MODULARIO  
F. - Cat. S. T. - 266



MINISTERO DELLE FINANZE  
DIREZIONE GENERALE DEL CATASTO E DEI SERVIZI TECNICI ERARIALI  
**NUOVO CATASTO EDILIZIO URBANO**  
(R. DECRETO-LEGGE 13 APRILE 1959, N. 652)

MOD. A (Nuovo Catasto Edilizio Urbano)

Lire  
30

Planimetria dell'immobile situato nel Comune di RAVENNA Via AGRO PONTINO

Ditta

Allegata alla dichiarazione presentata all'Ufficio Tecnico Erariale di RAVENNA

N° 0275859

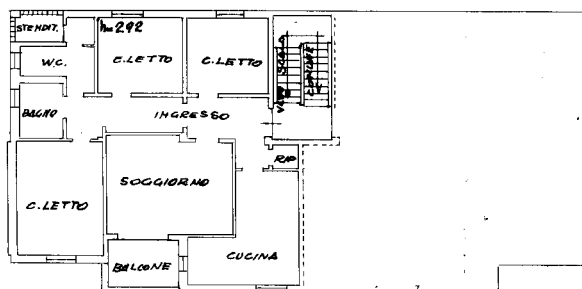

DIANTA DIANO TERZO

PLANIMETRIA 1:2000

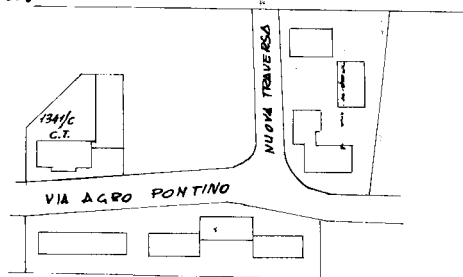

DATI CATASTALI:  
FOGLIO 71 RA RA  
MAP 1341/c C.T.

ORIENTAMENTO

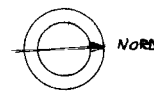

Consorzio Ravennate  
delle Coop. di Produzione e Lavoro  
RAVENNA

SCALA DI 1:800

SPAZIO RISERVATO PER LE ANNOTAZIONI D'UFFICIO

DATA

PROT. N°

6702/13

CLD51L07H642B

71

1574

93

Compilata dal DOTT. ING.

(Titolo, nome e cognome del tecnico)  
LAMBERTO ZACCARELLI

Iscritto all'Albo degli INGEGNERI

della Provincia di RAVENNA

DATA

ORDINE DEGLI INGEGNERI

Firma:

Provincia di Ravenna

Lamberto Zaccarelli

Ultima planimetria in atti

Data presentazione: 15/06/1968 - Data: 11/07/2025 - n. T51090 - Richiedente: GLLCLD51L07H642B

Totale schede: 2 - Formato di acquisizione: A3(297x420) - Formato stampa richiesto: A4(210x297)

MODULARIO  
F. - Cat. S. T. - 306

NUC

Planimetria dell'im  
Ditta SOCIETA' I  
Allegata alla dichia

PIANTEDRENO

RAG. SOC.

RAGIONI

CORTILE COMUNE

MAP. 1341/C C.T.

RAGIONI SOC.

VIA AGRO PONTINO

SERVITU' PER FOGNATURE E CANGIATEZIONI DEL MAP. 1341/C C.T., NONCHE' DI PASSAGGIO,  
PER LE NUOVE UNITA' IMMOBILIARI PROSPICIENTI, DEL MAP. 1341/C C.T.

RAG. SOC.

map 01

Catasto dei Fabbricati - Situazione al 11/07/2025 - Comune di RAVENNA(H199) - < Sez. urbana RA - Foglio 71 - Particella 3278 - Subalterno 23 >  
VIA AGRO PONTINO

SP. 01

DATA  
PROT. N°

ISTITUTO POLIGRAFICO DELLO STATO

Min. A. (Nuovo Catasto Edilizio Urbano)

MINISTERO DEL  
REGOLAMENTO

DIREZIONE GENERALE DEL CATASTO E DEI SERVIZI TECNICI ERARIALI

Lire  
30

Nuovo Catasto Edilizio Urbano

(Decreto-Legge n. 44 del 28.2.1997 art. 2, comma 1)  
Piantimetria dell'immobile situato nel Comune di RAVENNA  
Dato:  
Allegata alla dichiarazione presentata all'Ufficio Tecnico Esistente di RAVENNA  
Via AGRO PONTINO  
N° 0275719

Servizi per rogatorie e cancellazioni dei MAP 134/c c.t. nonché di passaggio per le nuove unità immobiliari prospicienti, del MAP 134/c c.t.

CORTILE COMUNE  
MAP 134/c c.t.

Piantemetro

VIA AGRO PONTINO

PLANIMETRIA 1:2000

NUOVA TRAVESSA  
VIA AGRO PONTINO

ORIENTAMENTO

Scala di 1:500

Consorzio Ravennate delle Coop. di Produzione e Livello RAVENNA

Dati catastali:  
Foglio 74 RE. RA.  
Map 134/c c.t.

Completata dal DOTT. ING. LAMBERTO DE CARRELLI  
Incaricato all'Abitazione Ingegneria della Provincia di RAVENNA  
DATA 27 MAR 1998  
Firma: UFFICIO DEGLI INGEGERI Provincia di Ravenna  
Dott. Ing. Zaccarelli

SPAZIO RISERVATO PER LE ANNOTAZIONI D'UFFICIO  
DATA PROT. N°  
6693/8  
Foglio 74  
Mappale 1574  
Sub. 15  
P. 14/155

presentazione: 28/05/1968 - Data: 11/07/2025 - n. T51093 - Richiedente: GLLCLD51L07H642B

ale schede: 1 - Formato di acquisizione: A2(420x594) - Formato stampa richiesto: A4(210x297)

Vis. tel.

