

N=34300

E=1500

1 Particella: 114



Agenzia del Territorio
CATASTO FABBRICATI
Ufficio Provinciale di
Ravenna

Dichiarazione protocollo n. RA0197067 del 02/12/2008

Planimetria di u.i.u. in Comune di Brisighella

Via Torre Orologio

civ.

Identificativi Catastali:

Sezione:

Foglio: 59

Particella: 114

Subalterno:

Compilata da:

Ciani Roberto

Iscritto all'albo:

Geometri

Prov. Ravenna

N. 1013

Scheda n. 1

Scala 1:200

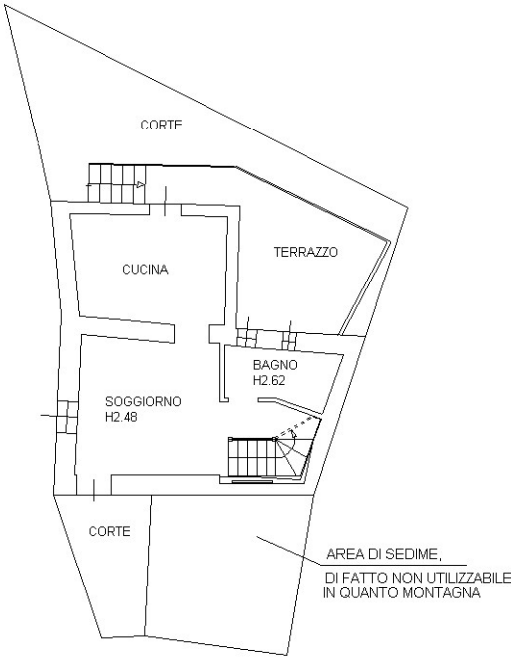

PIANTA PIANO TERRA
H 2.62



PIANTA PIANO SOTTOSTRADA
H 1.66

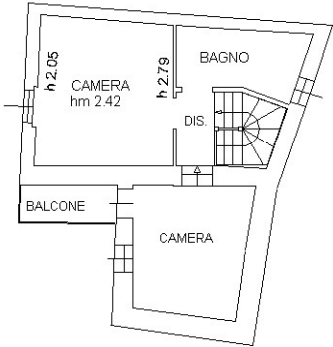

PIANTA PIANO PRIMO
H 2.70

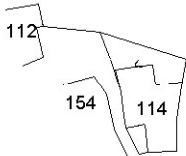

SCALA 1:1000
BRISIGHELLA Fg. 59 m 114

Ultima planimetria in atti

Data: 25/11/2024 - n. T287932 - Richiedente: BRCLCU69E06A191L

Totale schede: 1 - Formato di acquisizione: A4(210x297) - Formato stampa richiesto: A4(210x297)

LOTTO 5



Via Torre Orologio n. 3 – Brisighella (Ra) - Vista esterna



Via Torre Orologio n. 3 – Brisighella (Ra) - Vista esterna





Via Torre Orologio n. 3 – Brisighella (Ra) - Vista esterna



Via Torre Orologio n. 3 – Brisighella (Ra) - Vista esterna





Via Torre Orologio n. 3 – Brisighella (Ra) - Vista esterna terreno particella 676



Via Torre Orologio n. 3 – Brisighella (Ra) - Piano terra - Soggiorno





Via Torre Orologio n. 3 – Brisighella (Ra) - Piano terra - Cucina



Via Torre Orologio n. 3 – Brisighella (Ra) - Piano terra - Bagno





Via Torre Orologio n. 3 – Brisighella (Ra) - Piano primo – letto matrimoniale



Via Torre Orologio n. 3 – Brisighella (Ra) - Piano primo – letto singola





Via Torre Orologio n. 3 – Brisighella (Ra) - Piano primo – bagno



Via Torre Orologio n. 3 – Brisighella (Ra) - Piano terra – cantina

