

Agenzia delle Entrate  
CATASTO FABBRICATI  
Ufficio Provinciale di  
Ravenna

Dichiarazione protocollo n. RA0012650 del 17/02/2020

Comune di Lugo

Via Silvio Minardi

civ. SNC

Identificativi Catastali:

Sezione:

Foglio: 117

Particella: 1706

Subalterno: 1

Compilata da:

Cesari Riccardo

Iscritto all'albo:  
Geometri

Prov. Ferrara

N. 2316

Planimetria

Scheda n. 1

Scala 1:200

mappale 1697

altra u.i.

garage

altra u.i.

altra u.i.

altra u.i.

mappale 1707

mappale 1038

via Minardi

PIANO TERRA  
H=2,54



Ultima planimetria in atti

**Agenzia delle Entrate**  
**CATASTO FABBRICATI**  
**Ufficio Provinciale di**  
**Ravenna**

Dichiarazione protocollo n. RA0011715 del 13/02/2020

Comune di Lugo

Via Silvio Minardi

civ. 7

Identificativi Catastali:

Sezione:

Foglio: 117

Particella: 1706

Subalterno: 2

Compilata da:

Cesari Riccardo

Iscritto all'albo:

Geometri

Prov. Ferrara

N. 2316

Planimetria

Scheda n. 1

Scala 1:200

mappale 1697

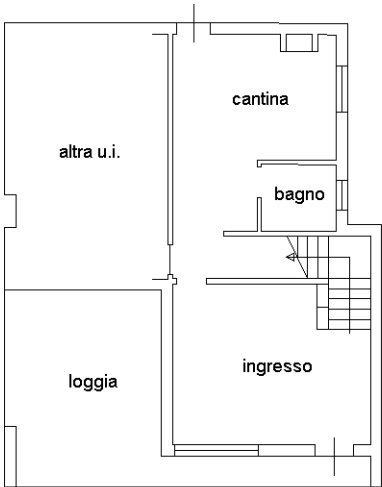

PIANO TERRA  
H=2,54

mappale 1038



PIANO PRIMO  
H=2,96



Ultima planimetria in atti