

Dott. Ing. Iun. MICHELE FLAMIGNI
Via Massimo D'Azeglio n. 38 – 48121 Ravenna
Tel: 338 7068931 – Fax: 0544 242732
Email: micheleflamigni@libero.it
PEC: michele.flamigni@ingpec.eu

TRIBUNALE DI RAVENNA

Sezione Civile

Ufficio Esecuzioni Immobiliari

G.E. Dott. Samuele Labanca

* * *

RELAZIONE DI CONSULENZA TECNICA D'UFFICIO nel procedimento di

Esecuzione Immobiliare R.G.E. 162 / 2024

LOTTO N.5

DOCUMENTAZIONE PLANIMETRICA

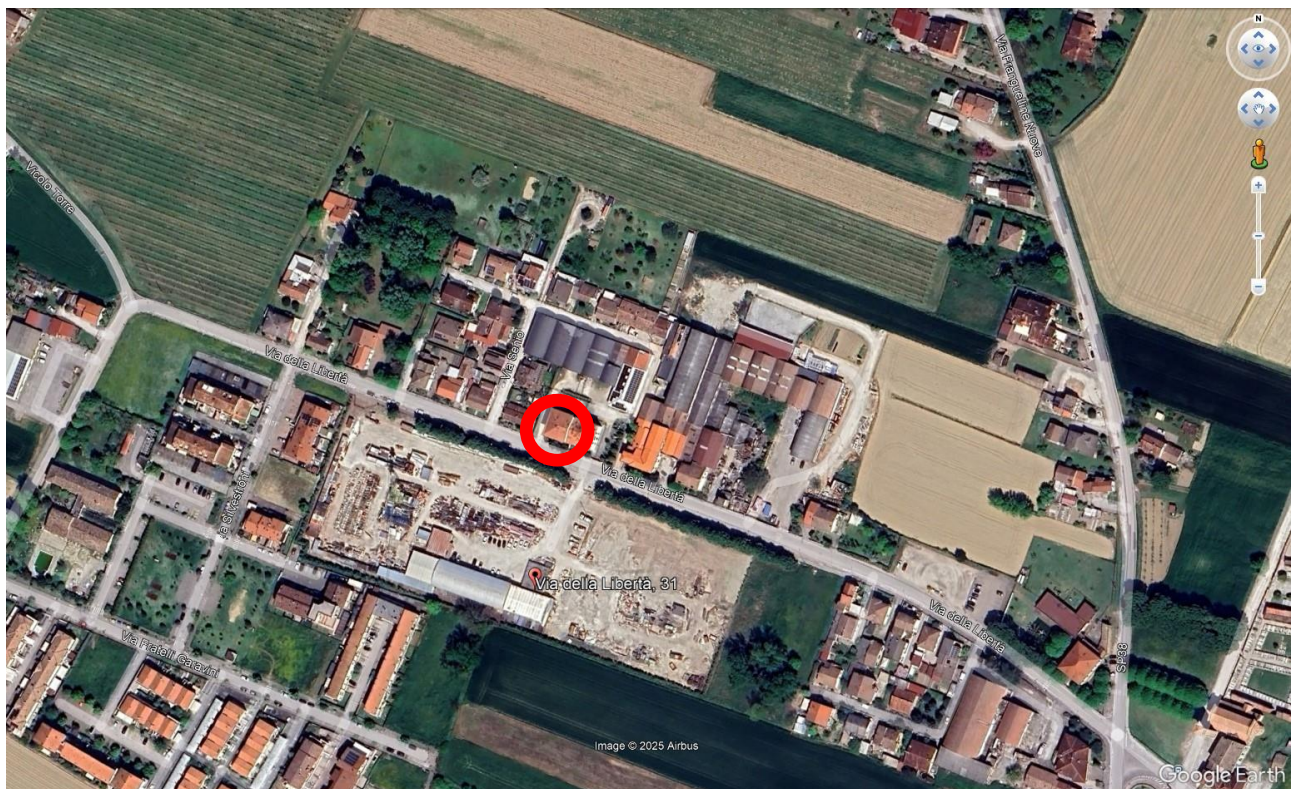

INQUADRAMENTO AEROFOTOGRAMMETRICO

Agenzia del Territorio
CATASTO FABBRICATI
Ufficio Provinciale di
Ravenna

Dichiarazione protocollo n. RA0046845 del 18/04/2011

Planimetria di u.i.u. in Comune di Russi

Via Della Liberta'

civ. 31

Identificativi Catastali:

Sezione:

Foglio: 29

Particella: 347

Subalterno: 21

Compilata da:

Casadei Vanni

Iscritto all'albo:

Geometri

Prov. Forli'

N. 1600

Scheda n. 1

Scala 1:200

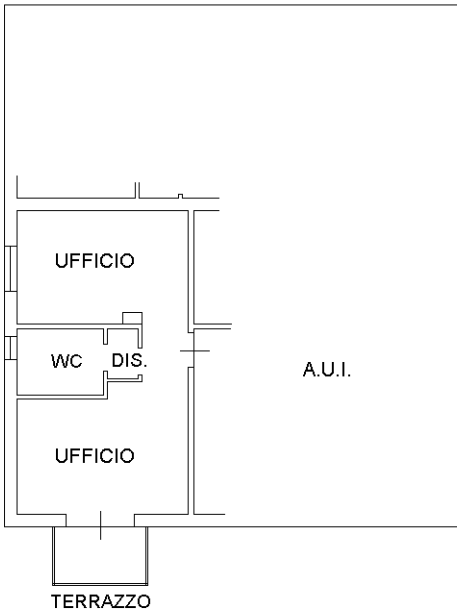

PIANO SECONDO

H=2.75



PIANO TERZO

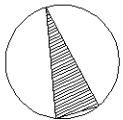

Ultima planimetria in atti

Data: 06/02/2025 - n. T212232 - Richiedente: FLMMHL77P06H199F

Totale schede: 1 - Formato di acquisizione: A4(210x297) - Formato stampa richiesto: A4(210x297)

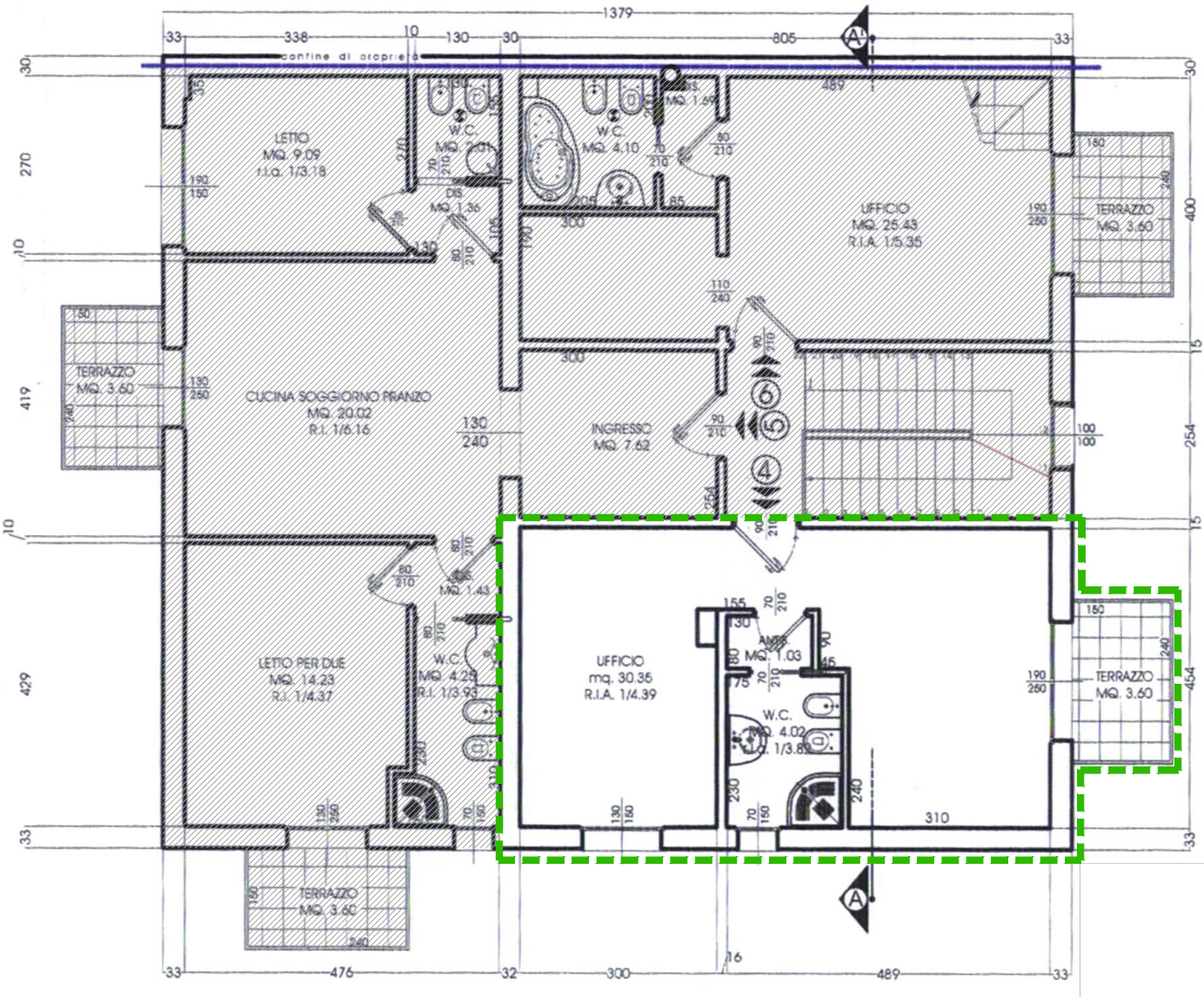

PIANTA PIANO SECONDO

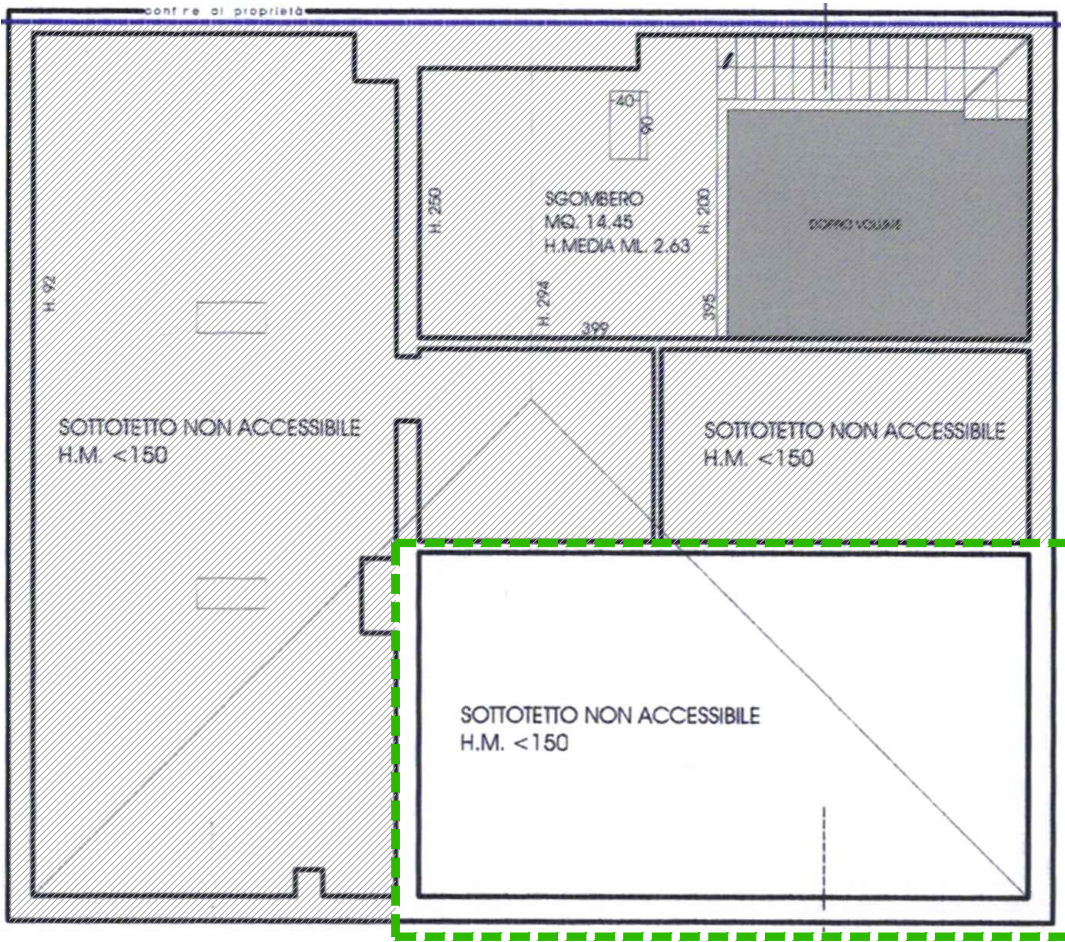
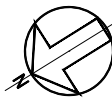

PIANTA PIANO SOTTOTETTO

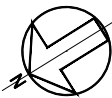

LOTTO 5

Comparazione di massima difformità tra stato di fatto e stato legittimo

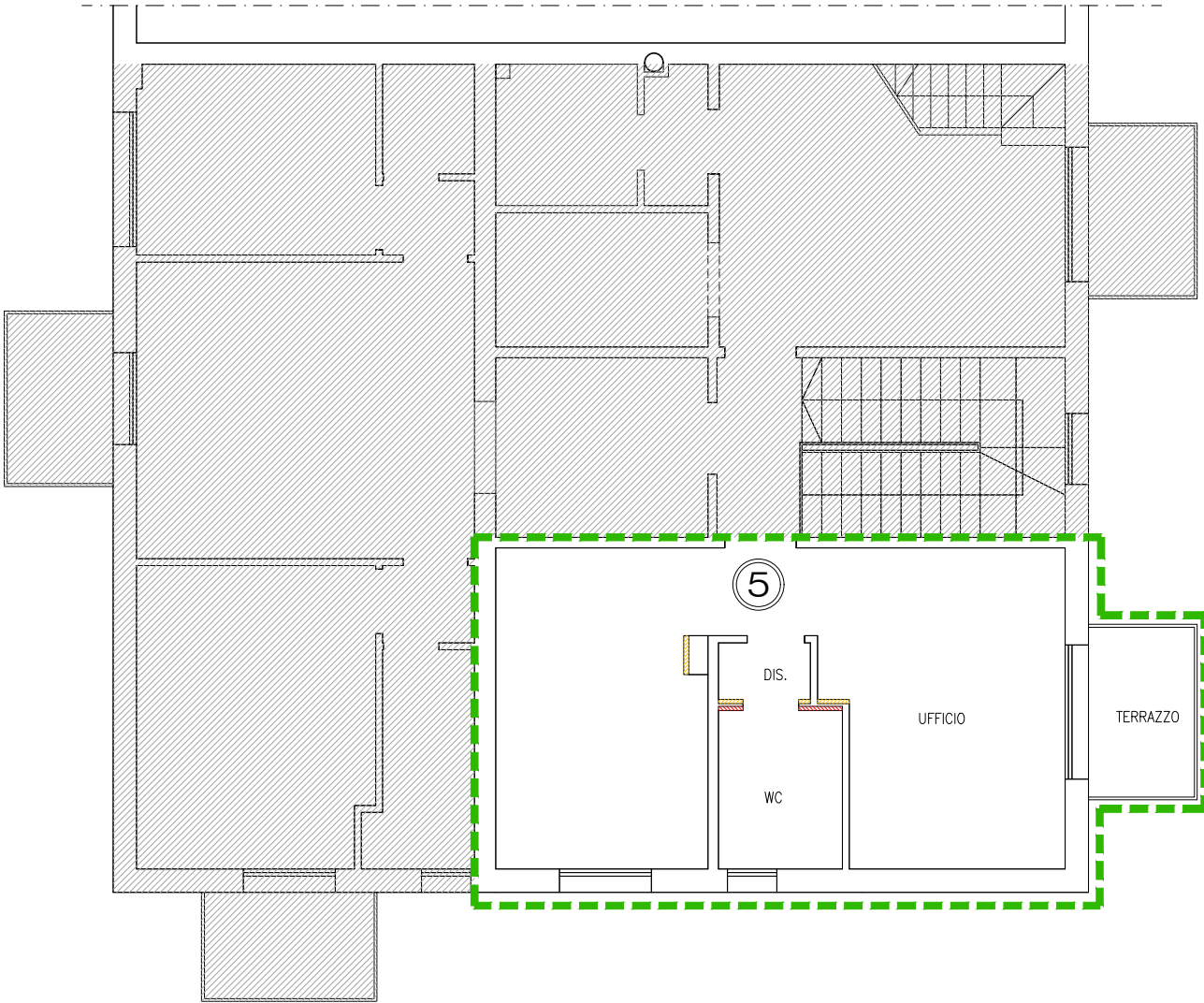

PIANTA PIANO SECONDO

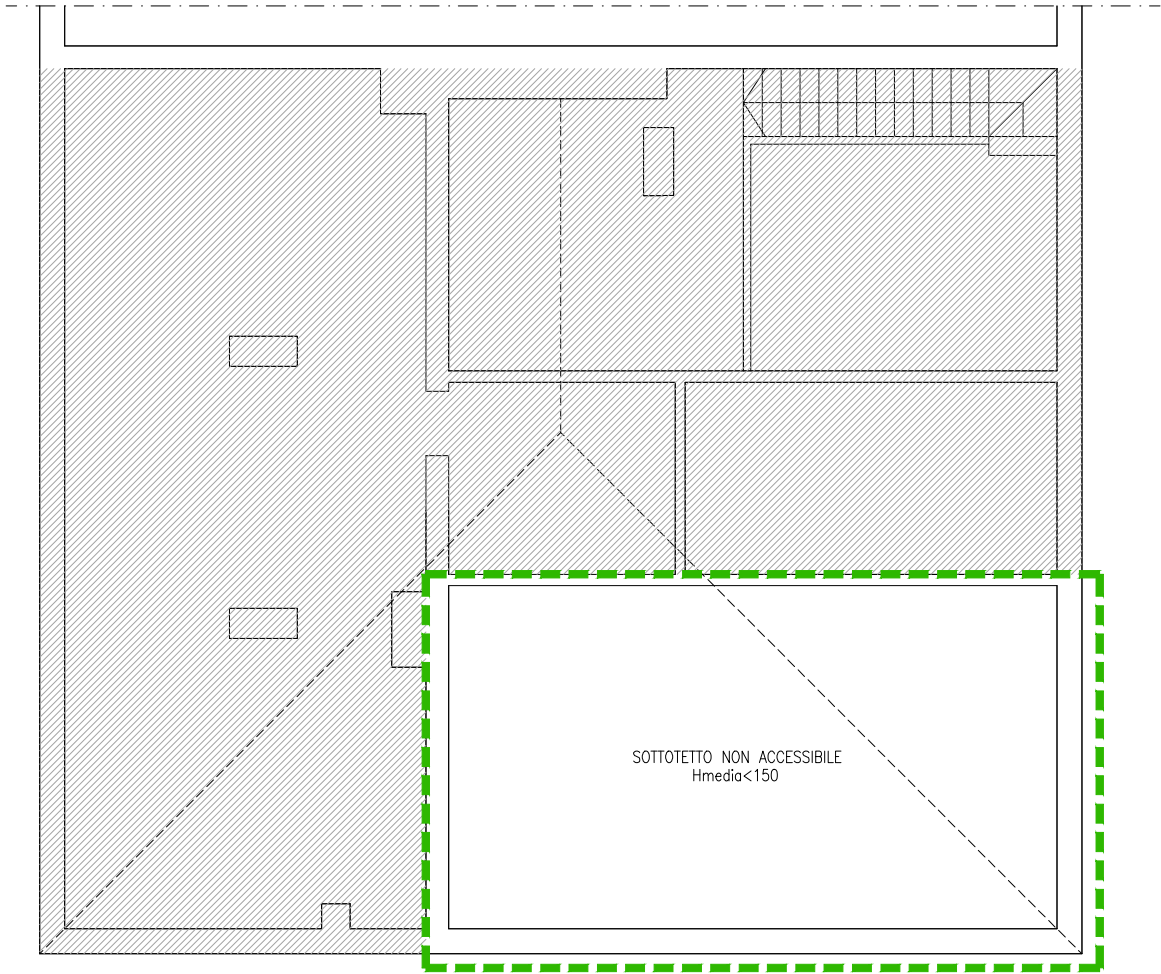

PIANTA PIANO SOTTOTETTO

