

TRIBUNALE CIVILE DI RAVENNA

ALL'ILL.MO GIUDICE DELEGATO DOTT. ALESSANDRO FAROLFI

**FALLIMENTO N. 55/2019 R.G. FALL. DELLA
SOCIETÀ "BERTACCINI COMBUSTIBILI DI
BERTACCINI FUELS S.R.L.S. & C. S.A.S."**

CURATORE DOTT. LUCIANO DE MARIA

**CONSULENZA TECNICA D'UFFICIO
ALLEGATO 6: DOCUMENTAZIONE PLANIMETRICA**

TECNICO INCARICATO:

ING. BRUNO PIEMONTESE

via Bovini, 41 - 48123 Ravenna

Tel. 0544/502618 - Fax 0544/467182

[Mail info@studiopiemontese.it](mailto:info@studiopiemontese.it)

Ravenna, ottobre 2020





N=-25400

E=26400

1 Particella: 104

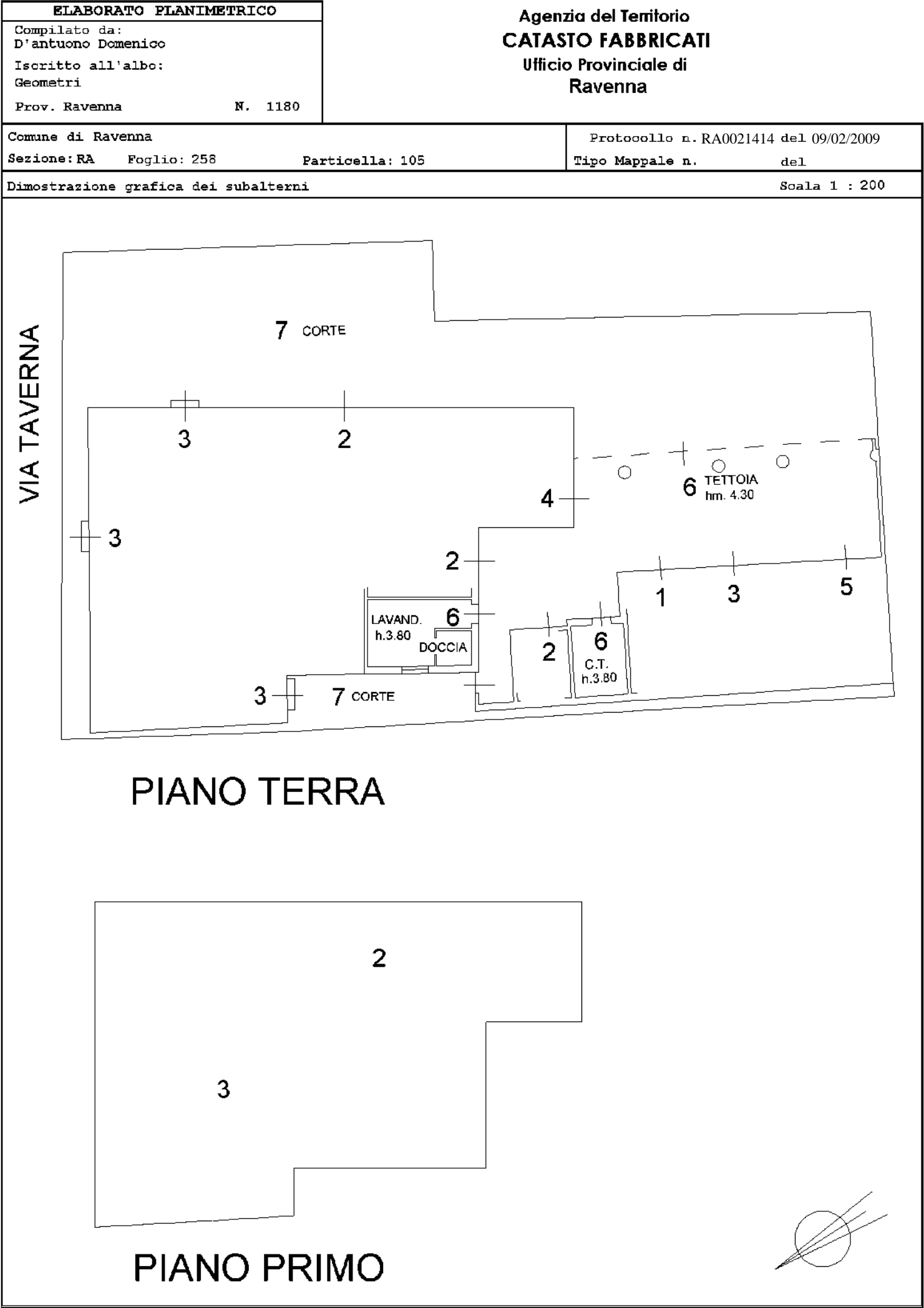

Agenzia del Territorio
CATASTO FABBRICATI
Ufficio provinciale di
Ravenna

Dichiarazione protocollo n. RA0095002 del 02/08/2010
Planimetria di u.i.u. in Comune di Ravenna
Via Taverna

Scheda n.1

Scala 1: 500

civ. 76

Identificativi Catastali:
Sezione: RA
Foglio: 258
Particella: 104
Subalterno: 2

Compilata da:
D'antuono Domenico
Isoritto all'albo:
Geometri
Prov. Ravenna
N. 1180

SEDEDA n.1/5

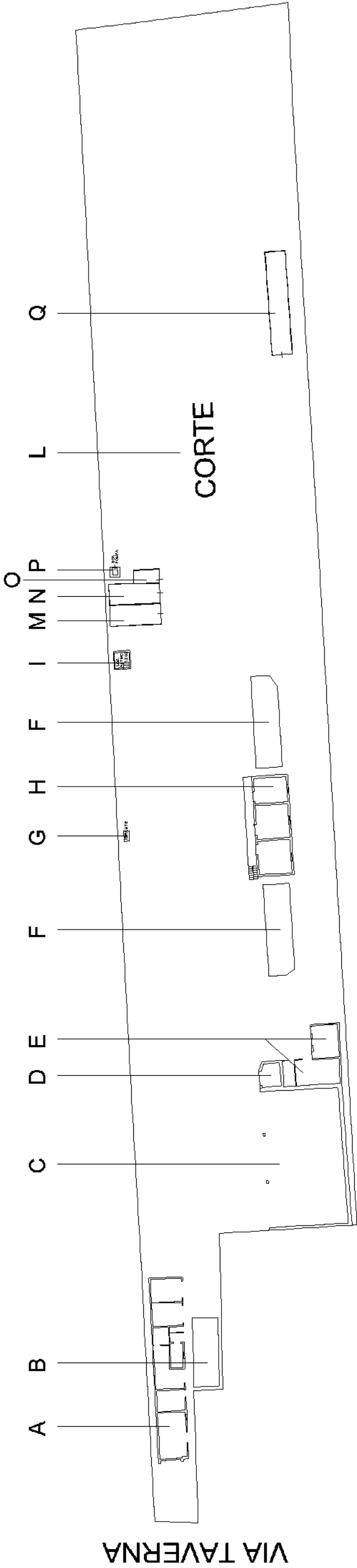

A — OFFICINA, SERVIZI PESA E MAGAZZINI

B — PESA

C — DEPOSITO LEGNA E CARBONE

D — DEPOSITO OLIO

E — MAGAZZINI

F — CISTERNE INTERRATE

G — BOX MURATURA IDRANTE

H — DEPOSITI COMBUSTIBILE, OLIO E MAGAZZINI

I — LOCALE POMPE ANTINCENDIO

L — CORTE

M — CONTAINER

N — CONTAINER

O — MAGAZZINO

P — BOX MURATURA POMPA

Q — CONTAINER

| | |
|---------------------------------------------------------------------------------------------|------------------------------------------------------------------------------------------------|
| Dichiarazione protocollo n. RA0095002 del 02/08/2010 | |
| Planimetria di u.i.u. in Comune di Ravenna | |
| Via Taverna civ. 76 | |
| Identificativi Catastali: Sezione: RA Foglio: 258 Particella: 104 Subalterno: 2 | Compilata da: D'antuono Domenico Iscritto all'albo: Geometri Prov. Ravenna N. 1180 |

Scheda n. 2 Scala 1:200

FABBRICATI A e B

VIA TAVERNA

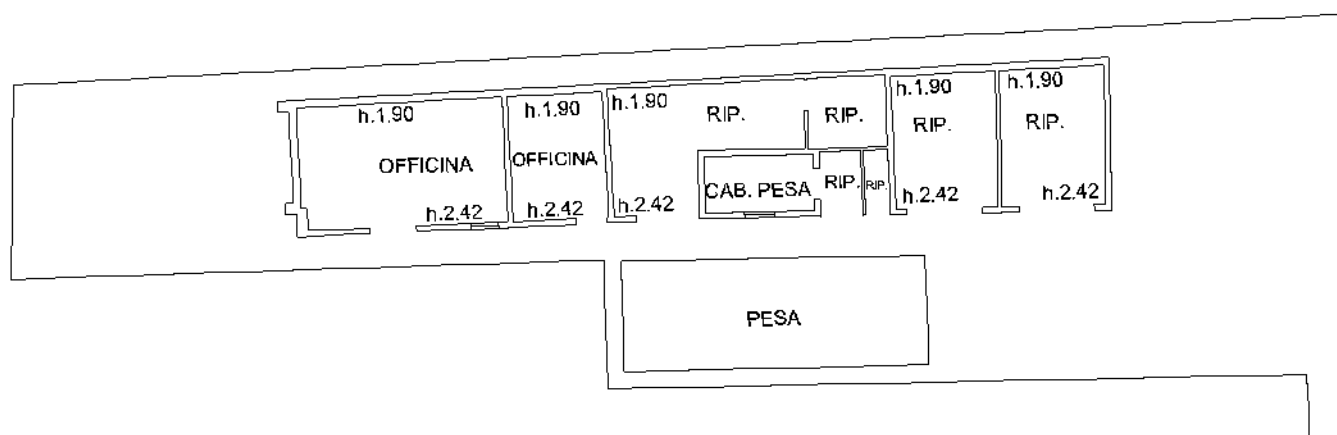

PIANO TERRA

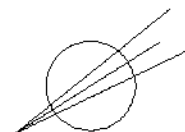

Dichiarazione protocollo n° RA0095002 del 02/08/2010
 Planimetria di u.i.u. in Comune di Ravenna
 Via Taverna civ. 76

| | | |
|---------------------------------------------------------------------------------------------|----------------------------------------------------------------------------------------|---------|
| Identificativi Catastali: Sezione: RA Foglio: 258 Particella: 104 Subalterno: 2 | Compilata da: D'antuono Domenico Iscritto all'albo: Geometri Prov. Ravenna | N. 1180 |
|---------------------------------------------------------------------------------------------|----------------------------------------------------------------------------------------|---------|

| | |
|-------------|-------------|
| Scheda n. 3 | Scala 1:200 |
|-------------|-------------|

FABBRICATI C, D e E



PIANO TERRA h. 3.00

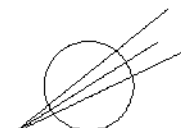

| | | |
|-----------------------------------------------------------------------------------|---------------------------------------------------------------------------------------------------------------------------|------------------------------------------------------------------------------------------------|
| Agenzia del Territorio CATASTO FABBRICATI Ufficio Provinciale di Ravenna | Dichiarazione protocollo n. RA0095002 del 02/08/2010 Planimetria di u.i.u. in Comune di Ravenna Via Taverna civ. 76 | |
| | Identificativi Catastali: Sezione: RA Foglio: 258 Particella: 104 Subalterno: 2 | Compilata da: D'antuono Domenico Iscritto all'albo: Geometri Prov. Ravenna N. 1180 |

| | |
|-------------|-------------|
| Scheda n. 4 | Scala 1:200 |
|-------------|-------------|

SCHEDA n.4/5

FABBRICATI F, G, H e I

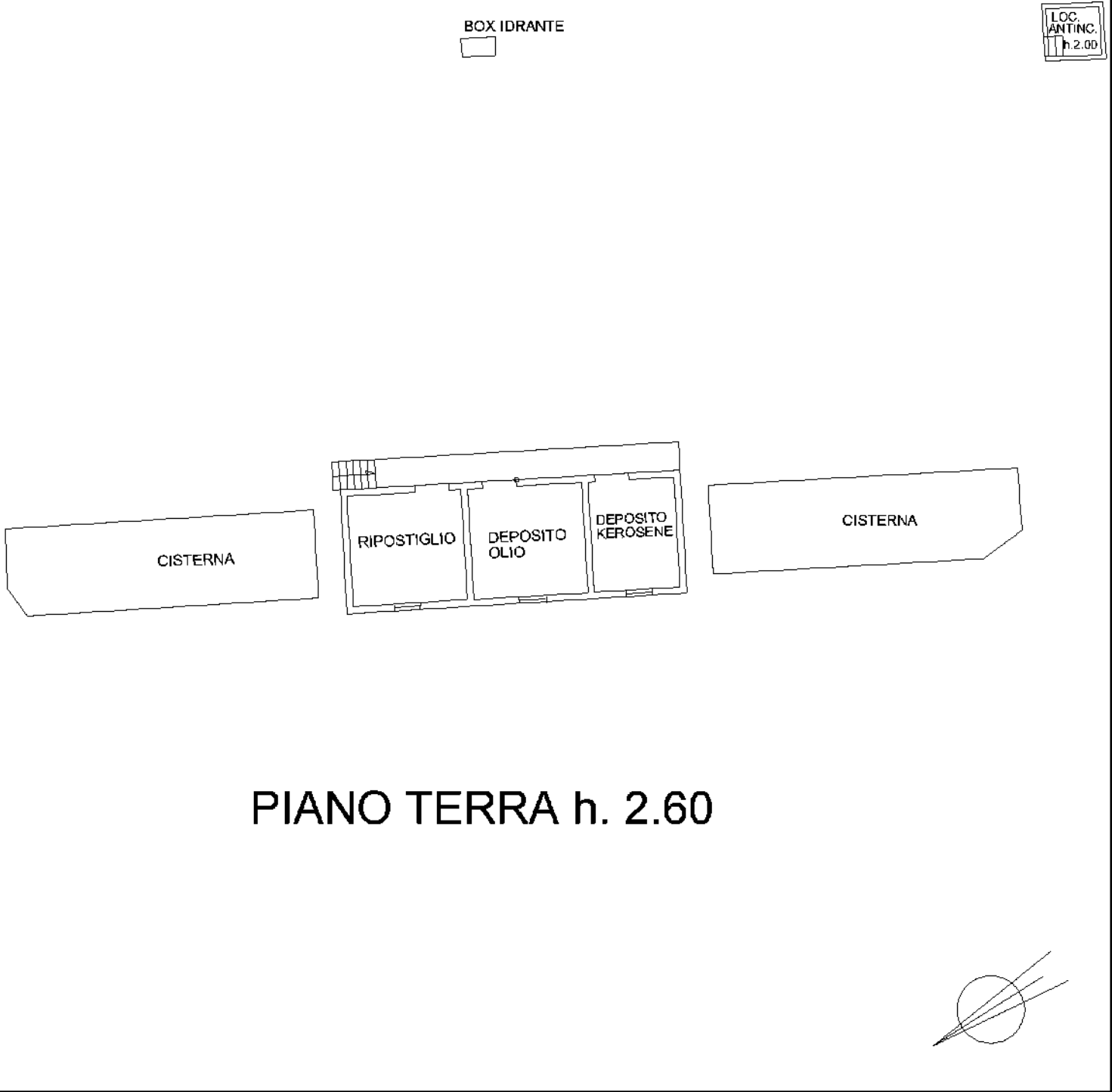

Agenzia del Territorio
CATASTO FABBRICATI
Ufficio provinciale di
Ravenna

Scheda n. 5 Scala 1: 200

SCHEDA n.5/5

Dichiarazione protocollo n. RA0095002 del 02/08/2010
Planimetria di u.i.u. in Comune di Ravenna
Via Taverna

civ. 76

Identificativi Catastali:
Sezione: RA
Foglio: 258
Particella: 104
Subalterno: 2

Compilata da:
D'antuono Domenico
Iscritto all'albo:
Geometri
Prov. Ravenna N. 1180

FABBRICATI M,N,O,P e Q

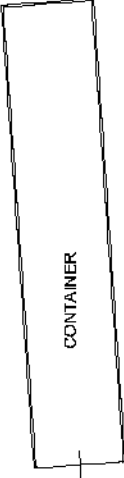
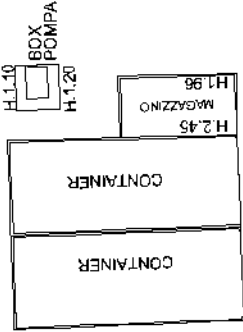

PIANO TERRA h. 2.35

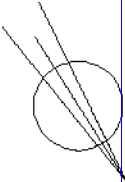



PIANTA PIANOTERRA

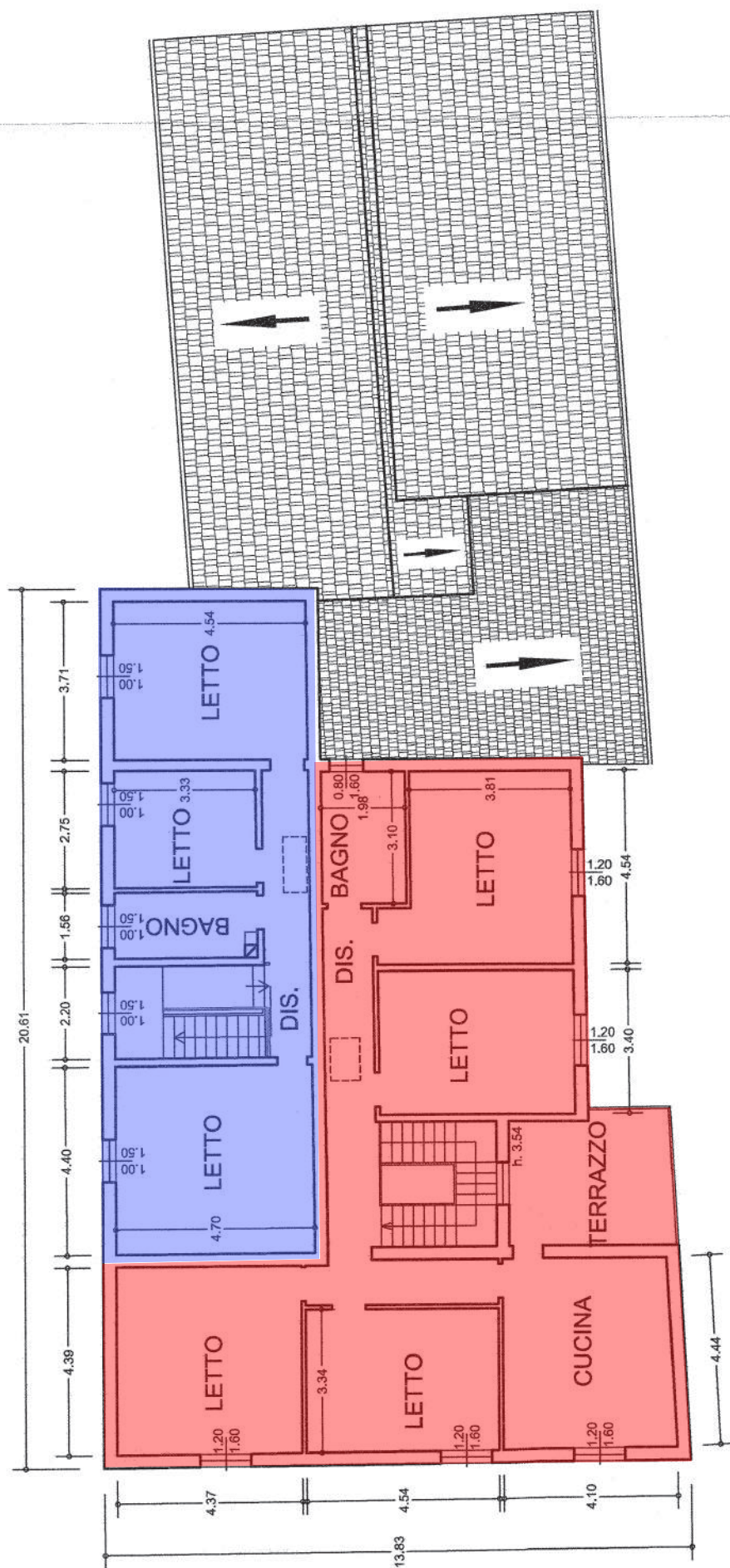

PIANTA PIANO PRIMO