

Agenzia del Territorio
CATASTO FABBRICATI
Ufficio Provinciale di
Ravenna

Dichiarazione protocollo n. 000089459 del 23/06/2003

Planimetria di u.i.u. in Comune di Ravenna

Via Castrovecchio

civ. 13

Identificativi Catastali:

Sezione: S

Foglio: 78

Particella: 188

Subalterno: 1

Compilata da:

Alessandrini Massimo

Iscritto all'albo:

Geometri

Prov. Forlì

N. 1441

Scheda n. 1

Scala 1:200

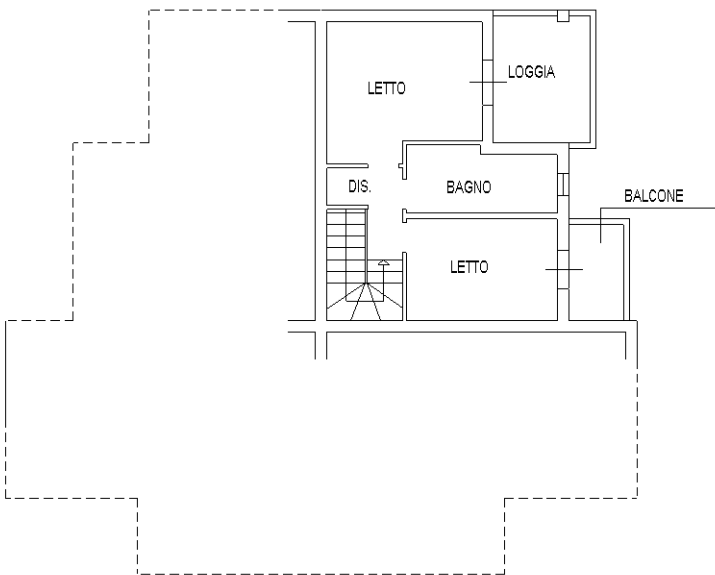

PIANO PRIMO H 2,70

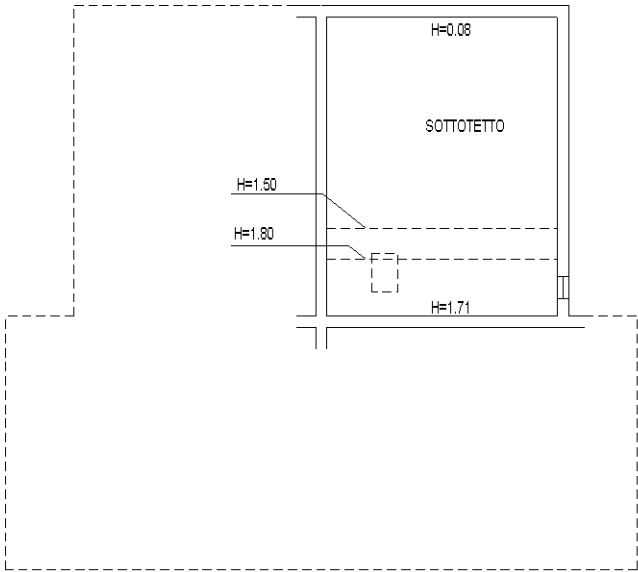

PIANO SECONDO (sottotetto)

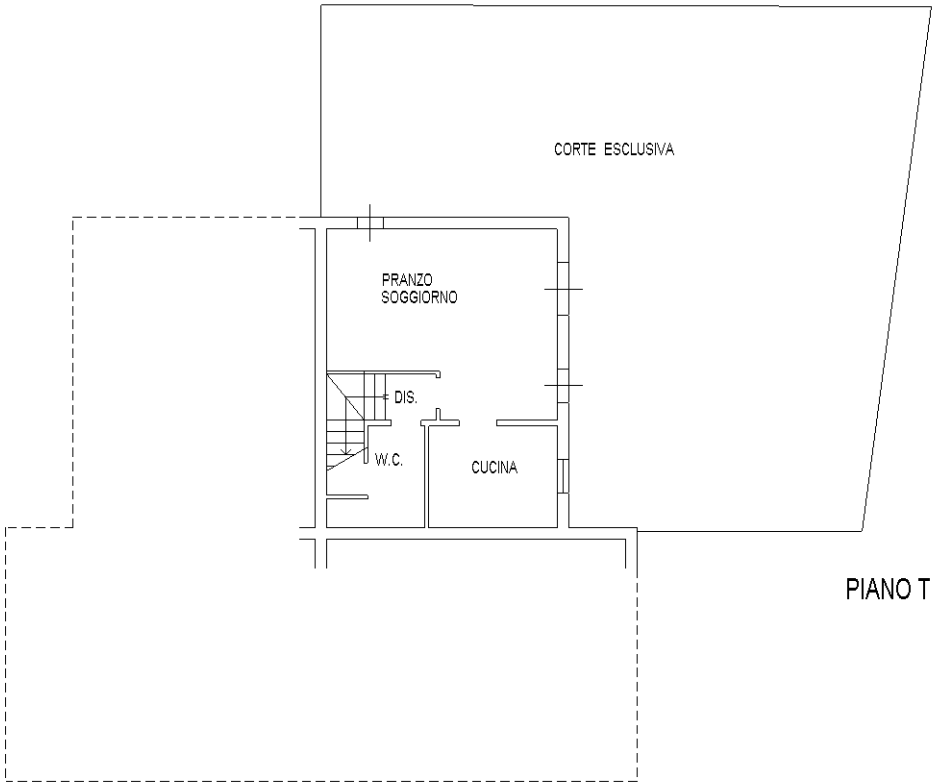

PIANO TERRA H 2,70

NORD

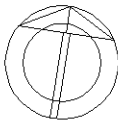

Ultima planimetria in atti

ELABORATO PLANIMETRICO		Agenzia del Territorio CATASTO FABBRICATI Ufficio Provinciale di Ravenna	
Compilato da: Calderoni Sauro			
Iscritto all'albo: Geometri			
Prov. Ravenna		N. 1127	
Comune di Ravenna		Protocollo n. RA0076898 del 27/07/2012	
Sezione: S Foglio: 78 Particella: 188		Tipo Mappale n. 76039 del 25/07/2012	
Dimostrazione grafica dei subalterni		Scala 1 : 500	

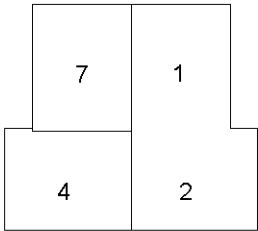
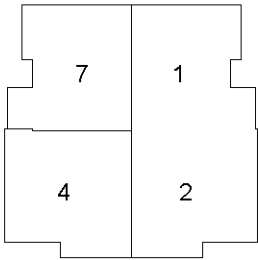
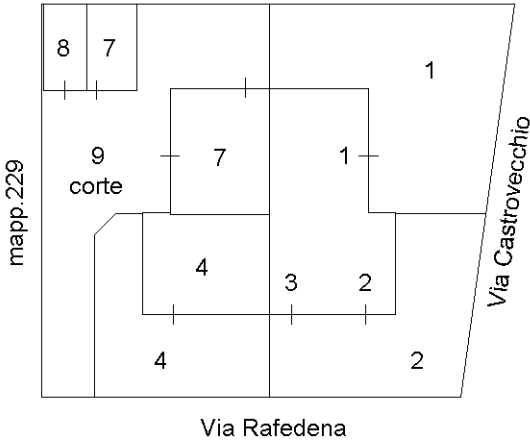

Ultima planimetria in atti

ACCERTAMENTO DELLA PROPRIETA' IMMOBILIARE URBANA ELENCO DEI SUBALTERNI ASSEGNATI

Comune RAVENNA	Sezione S	Foglio 78	Particella 188	Tipo mappale 76039	del: 25/07/2012
-------------------	--------------	--------------	-------------------	-----------------------	--------------------

Sub	UBICAZIONE via/piazza	n.civ	Piani	Scala	Int	DESCRIZIONE
1	VIA CASTROVECCHIO	12	T-1 - 2			ABITAZIONE CON CORTE ESCLUSIVA
2	via rafedena	1	T-1 - 2			ABITAZIONE CON CORTE ESCLUSIVA
3	via rafedena	1	T			AUTORIMESSA
4	via rafedena	3	T-1 - 2			ABITAZIONE CON CORTE ESCLUSIVA
5						SOPPRESSO
6						SOPPRESSO
7	via rafedena	3/A	T-1 - 2			ABITAZIONE
8	via rafedena	3/A	T			POSTO AUTO COPERTO
9	via rafedena	3/A	T			BCNC (CORTE) AI SUB. 7 E 8