

MODULARIO
F. rig. rend. 496



MINISTERO DELLE FINANZE
DIREZIONE GENERALE DEL CATASTO E DEI S.S.TT.EE.
CATASTO EDILIZIO URBANO (RDL 13-4-1939, n. 652)

MOD. AN (CEU)

LIRE
400

Planimetria di u.i.u. in Comune di CERVIA via TITO LIVIO civ. 6

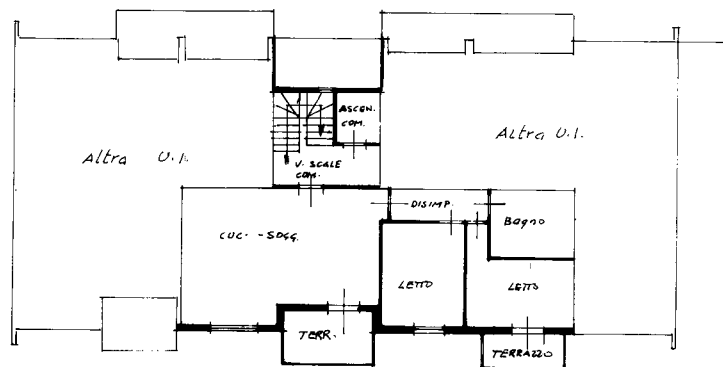

PIANO TERRA H = 220

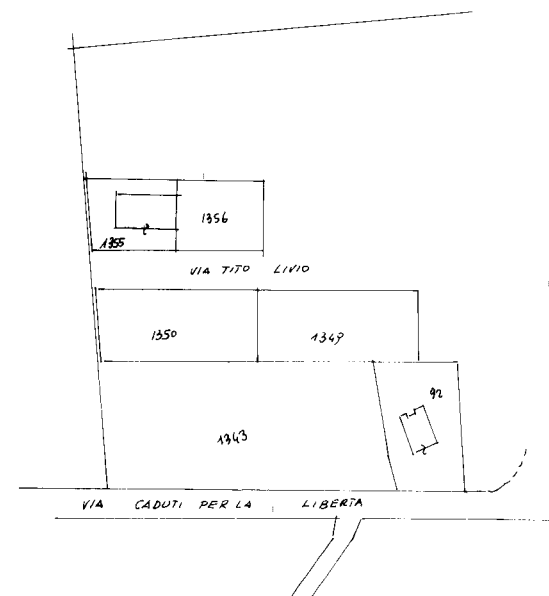
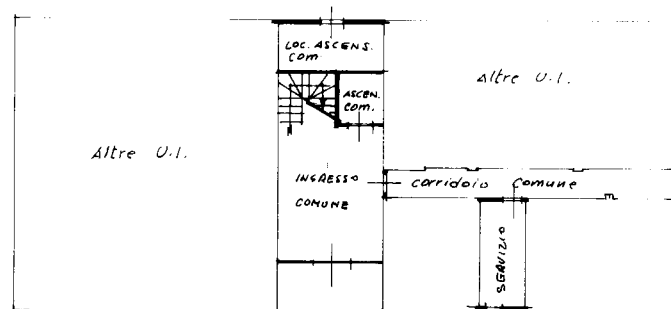

ORIENTAMENTO

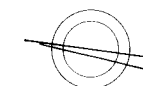

SCALA DI 1:200

VIA TITO LIVIO

Dichiarazione di N.C. ☒
Denuncia di variazione ☐

Identificativi catastali

Compilata dal Seom.
Cognome e nome
Gamberini Orazio
iscritto all'albo di Geometri



COLLEZIONE METRICA
PROVINCIA DI RAVENNA
ORAZIO GAMBERINI
CATASTO
CATASTO
CATASTO

RESERVATO ALL'UFFICIO

MODULARIO
F. rig. rend. 487



MINISTERO DELLE FINANZE

DIREZIONE GENERALE DEL CATASTO E DEI SS.TT.EE.

CATASTO EDILIZIO URBANO (RDL 13-4-1939, n. 652)

MOD. **BN** (CEU)

LIRE
250

86
Planimetria di u.i.u. in Comune di Cervia via Tito Livio civ. 6

PIANO TERRA H=2.20

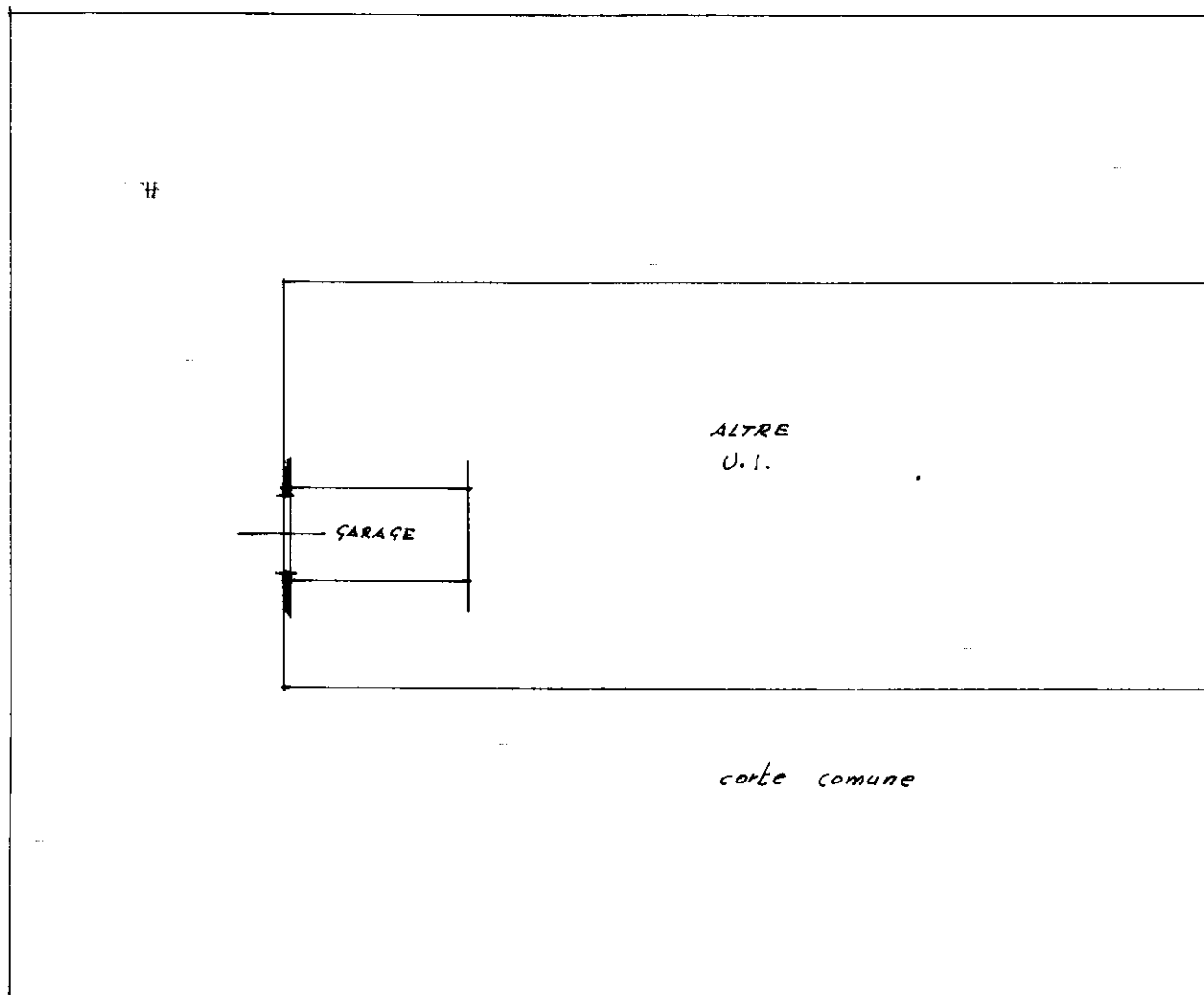

ORIENTAMENTO

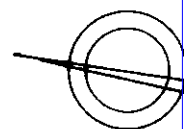

SCALA DI 1:200

Dichiarazione di N.C. ☒
Denuncia di variazione ☐

Compilata dal Sam. Orazio TT2
(Titolo, cognome e nome)

Isritto all'albo de Seametri

della provincia di Ravenna 772

data 15/6/90 Firma Sam. O.

RISERVATO ALL'UFFICIO

Foglio 43 - Particella 1355 - Subalterno 9 >
Catasto dei fabbricati - Situazione al 21/03/2024 - Comune di CERVIA (C553) - <
VIA TITO LIVIO n. 6 Piano T

Particella n° 1355

U.T.E. di RAVENNA ELABORATO
PLANIMETRICO
prot.n°

COMUNE di CERVIA
fog. n°43 - mapp.1355
tipo mapp. n°38354 del. 13-06-1990

Elenco dei sub.attribuiti

- Sub. 1 Bene comune non censibile - corte comune a tutti i subalterni
- 2 Bene comune non censibile - ingresso, corridoio, vano scale, ascensore, sala mach. ascensore; comune ai sub. 12-13-14-15-16-17-18-19-20.
- 3 Autorimessa al p. terra
- 4 Autorimessa al p. terra
- 5 Autorimessa al p. terra
- 6 Autorimessa al p. terra
- 7 Autorimessa al p. terra
- 8 Autorimessa al p. terra
- 9 Autorimessa al p. terra
- 10 Autorimessa al p. terra
- 11 Autorimessa al p. terra
- 12 Appartamento al primo piano
- 13 Appartamento al primo piano
- 14 Appartamento al primo piano
- 15 Appartamento al secondo piano
- 16 Appartamento al secondo piano
- 17 Appartamento al secondo piano
- 18 Appartamento al terzo piano
- 19 Appartamento al terzo piano
- 20 Appartamento al terzo piano

3651

Dimostrazione della suddivisione in subalterni

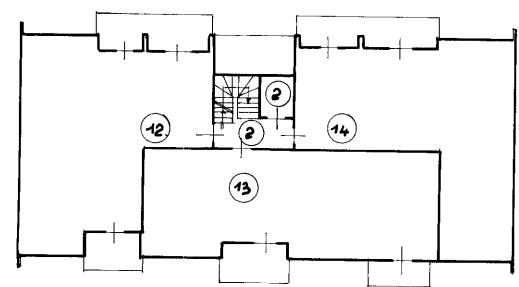

Piano primo

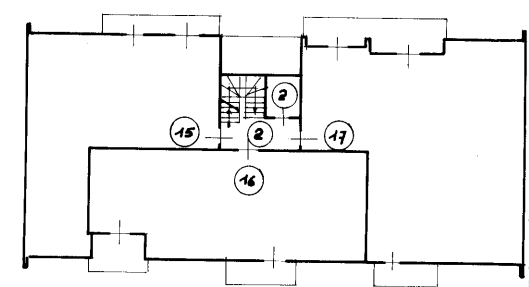

Piano secondo

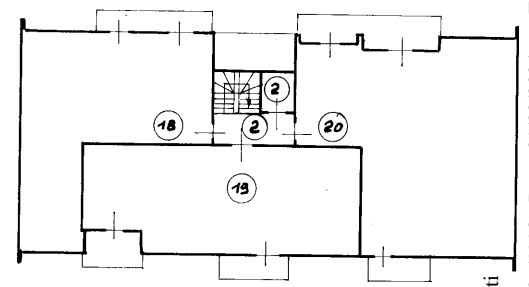
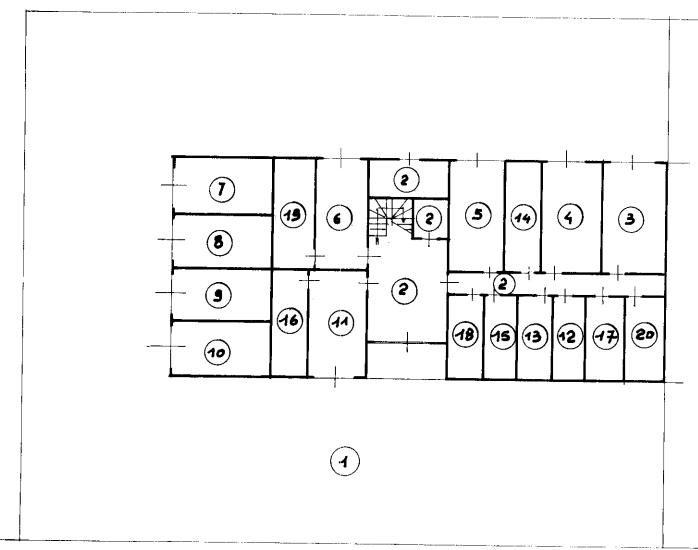

Piano terzo

Ultima planimetria in atti

ACCERTAMENTO DELLA PROPRIETÀ IMMOBILIARE URBANA ELENCO DEI SUBALTERNI ASSEGNATI

Comune	Sezione	Foglio	Particella	Tipo mappale	del:
CERVIA		43	1355		

Sub	UBICAZIONE via/piazza	n.civ	Piani	Scala	Int	DESCRIZIONE
1	VIA TITO LIVIO	6	T			Bene comune non censibile
2	VIA TITO LIVIO	6	2 - 3 - T/1			Bene comune non censibile
3	VIA TITO LIVIO	6	T			STALLE, SCUDERIE, RIMESSE E AUTORIMESSE
4	VIA TITO LIVIO	6	T			STALLE, SCUDERIE, RIMESSE E AUTORIMESSE
5	VIA TITO LIVIO	6	T			STALLE, SCUDERIE, RIMESSE E AUTORIMESSE
6	VIA TITO LIVIO	6	T			STALLE, SCUDERIE, RIMESSE E AUTORIMESSE
7	VIA TITO LIVIO	6	T			STALLE, SCUDERIE, RIMESSE E AUTORIMESSE
8	VIA TITO LIVIO	6	T			STALLE, SCUDERIE, RIMESSE E AUTORIMESSE
9	VIA TITO LIVIO	6	T			STALLE, SCUDERIE, RIMESSE E AUTORIMESSE
10	VIA TITO LIVIO	6	T			STALLE, SCUDERIE, RIMESSE E AUTORIMESSE
11	VIA TITO LIVIO	6	T			STALLE, SCUDERIE, RIMESSE E AUTORIMESSE
12	VIA TITO LIVIO	6	1 - T			ABITAZIONI DI TIPO ECONOMICO
13	VIA TITO LIVIO	6	1 - T			ABITAZIONI DI TIPO ECONOMICO
14	VIA TITO LIVIO	6	1 - T			ABITAZIONI DI TIPO ECONOMICO
15	VIA TITO LIVIO	6	2 - T			ABITAZIONI DI TIPO ECONOMICO
16	VIA TITO LIVIO	6	2 - T			ABITAZIONI DI TIPO ECONOMICO
17	VIA TITO LIVIO	6	2 - T			ABITAZIONI DI TIPO ECONOMICO
18	VIA TITO LIVIO	6	3 - T			ABITAZIONI DI TIPO ECONOMICO
19	VIA TITO LIVIO	6	3 - T			ABITAZIONI DI TIPO ECONOMICO
20	VIA TITO LIVIO	6	3 - T-3			ABITAZIONI DI TIPO ECONOMICO