

MOD. 497  
F. 12 - 1997 - 497



MINISTERO DELLE FINANZE

DIREZIONE GENERALE DEL CATASTO E DEI SERVIZI TECNICI ERARIALI

Mod. B (Nuovo Catasto Edilizio Urbano)

Lire  
200

# NUOVO CATASTO EDILIZIO URBANO

(R. DECRETO-LEGGE 15 APRILE 1939, N. 651)

180 A.

Planimetria dell'immobile situato nel Comune di LU40 Via CENNACHIARA 6

Ditta

Allegata alla dichiarazione presentata all'Ufficio Tecnico Erariale di RAVENNA

PLANIMETRIA RAP. 1/2000

COMUNE DI LU40

FOGLIO 77 MAP. 282-283

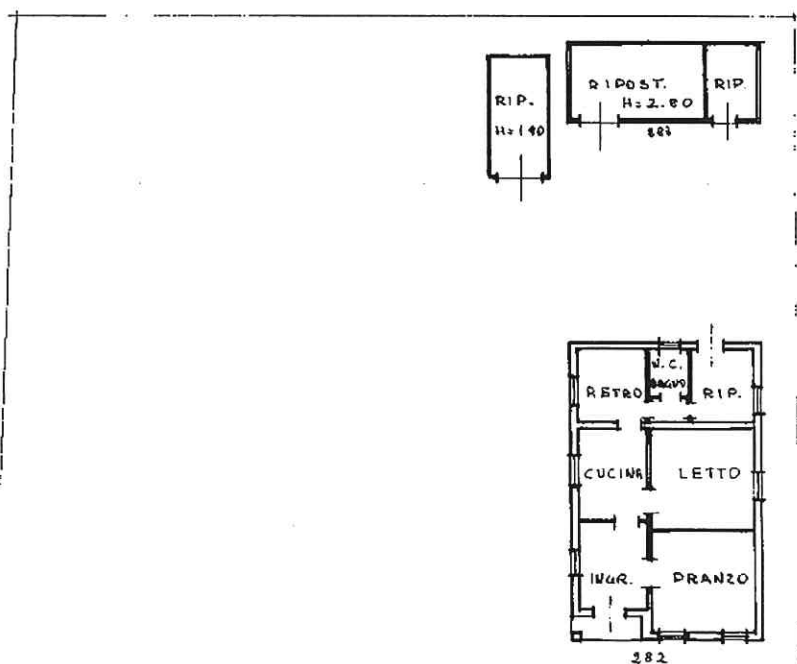

PIANO TERRA

H = 3.00

VARIATO CONS. - CLASS. - MAPPA

- II mod. 44 N. 2290 del 1997

H Tecnico

ORIENTAMENTO



SCALA DI 1:200

VIA CENNACHIARA 31 OTT. 1997

SPAZIO RISERVATO PER LE ANNOTAZIONI D'UFFICIO

DATA  
PROT. N°

FOGLIO 77

MAP. 282-283

MAP 471

283 1

Compilata dal GEOM. TESTI

(Titolo, nome e cognome del tecnico)

GIOVANNI

Iscritto all'Albo dei GEOMETRI.

della Provincia di RA.

DATA 10-4-87

Firma: TESTI Giovanni

Ultima planimetria in atti

Data presentazione: 31/10/1997 - Data: 10/03/2024 - n. T29635 - Richiedente: SCRCNZ70R57A191V