

TRIBUNALE CIVILE DI RAVENNA

**PROCEDIMENTO DI ESECUZIONE
IMMOBILIARE N. 189/2020 R.G.E.**

**ALL. 2 RELAZIONE FOTOGRAFICA
LOTTO 2
VIA TESTI RASPONI N. 39 – RAVENNA**

ESPERTO INCARICATO:

GEOM. TAMARA PALMA
C.so A. Saffi n.48 – 48018 Faenza (RA)
Pec: tamara.palma@geopec.it



IMMAGINE SATELLITARE 3D – VISTA LATO NORD DEL FABBRICATO
INDICAZIONE ACCESSO CARRABILE E ACCESSO PEDONALE
DELL'ABITAZIONE (SUB 3) E DEL GARAGE (SUB 4) IN VIA TESTI RASPONI N. 37
INDICAZIONE DELLA TETTOIA IN LEGNO DA RIMOUOVERE



VISTA PROSPETTI SUD E OVEST SU VIA TESTI RASPONI N. 37
INDICAZIONE DELL'INGRESSO PEDONALE UNITA' SUB 3 (ABITAZIONE)
E INGRESSO CARRABILE DEL SUB 4 (GARAGE)

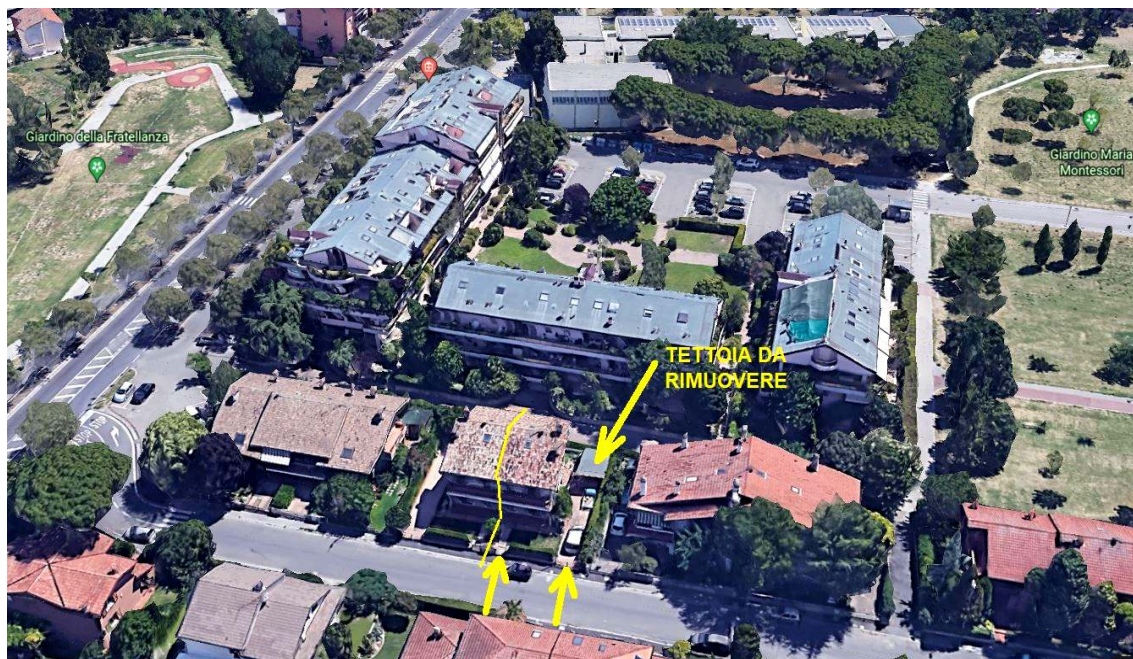
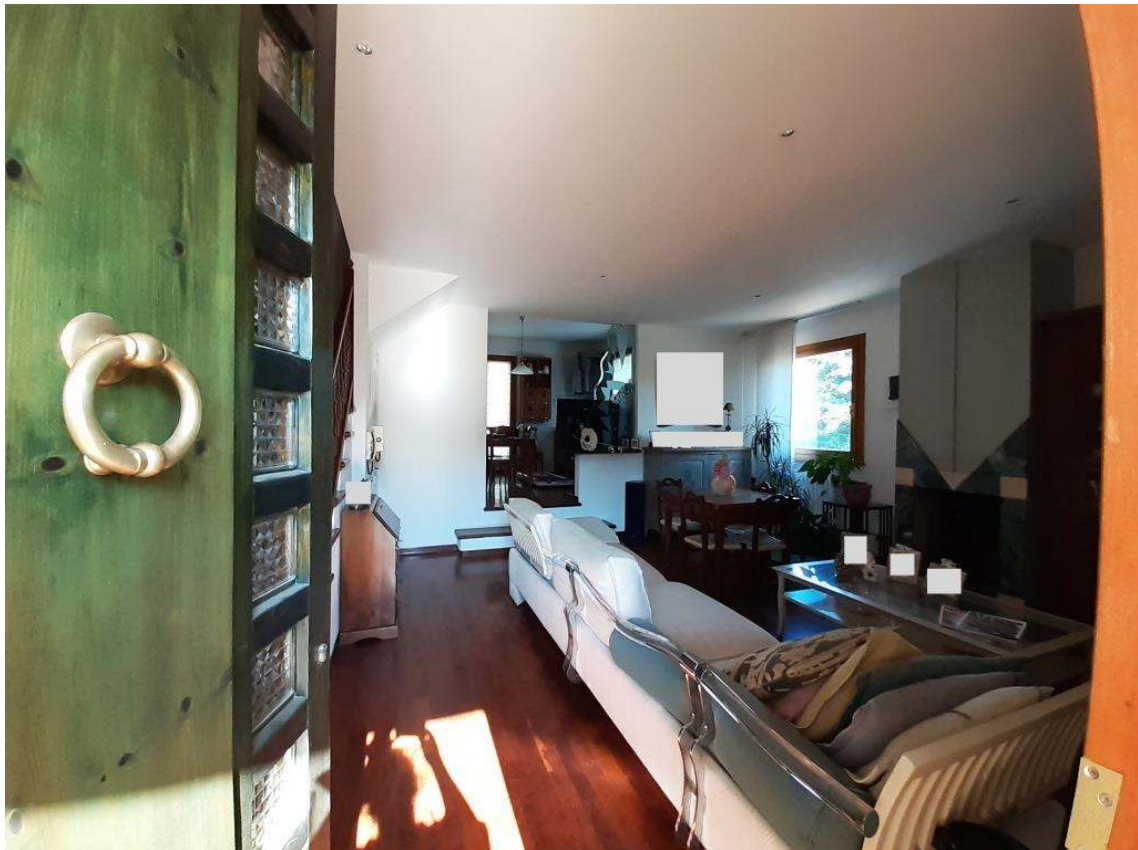

INTERNI SUB 3 (ABITAZIONE) PIANO TERRA: INGRESSO SU SOGGIORNO

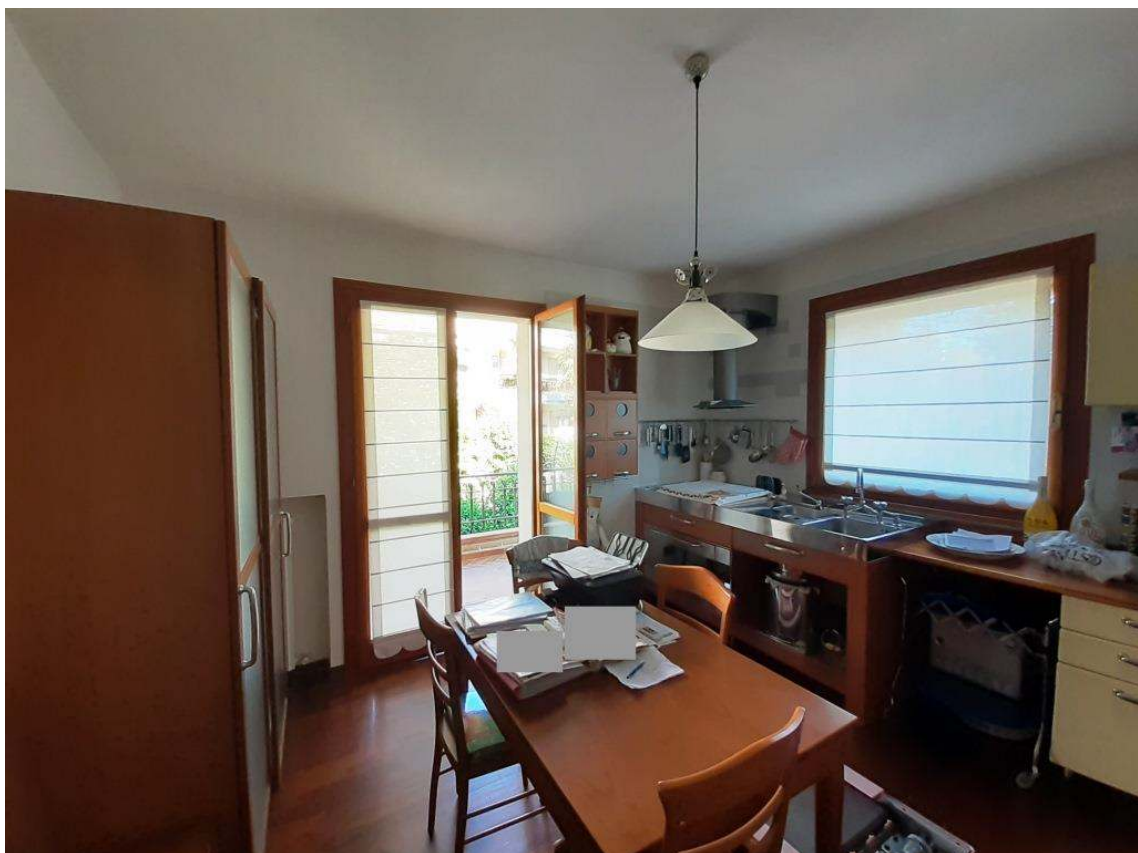

INTERNI SUB 3 (ABITAZIONE) PIANO TERRA: CUCINA

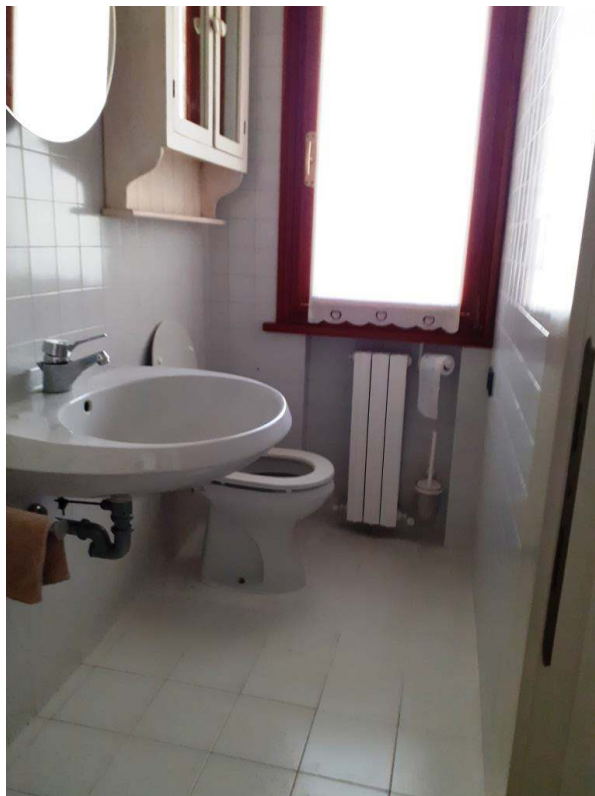

INTERNI SUB 3 (ABITAZIONE) PIANO TERRA: VANO SCALA
E PORTA DI ACCESSO AL PIANO SCANTINATO E BAGNO

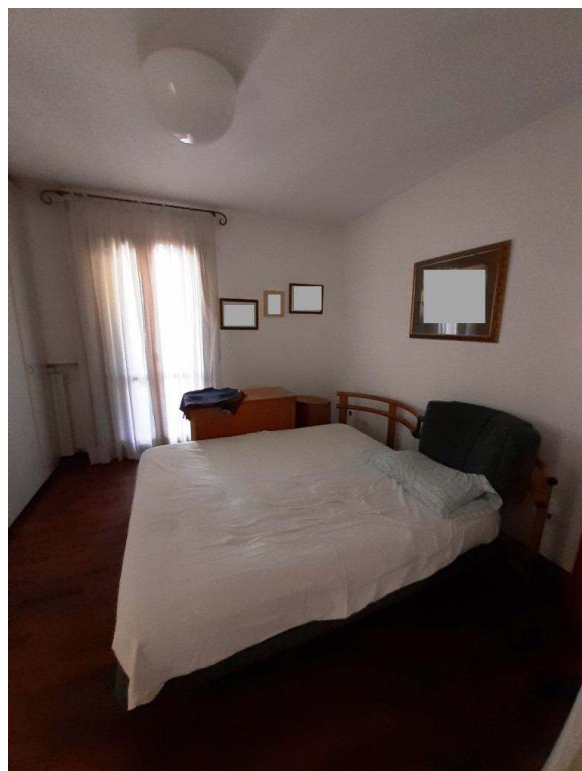
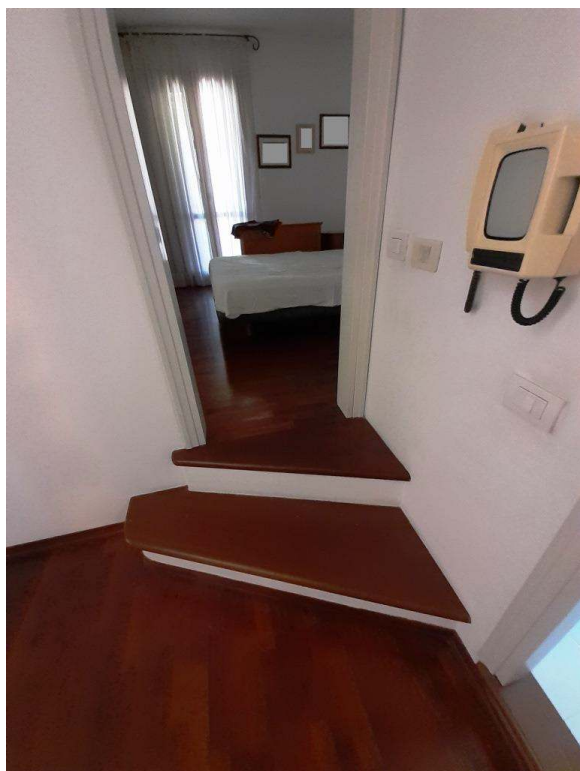

INTERNI SUB 3 (ABITAZIONE) PIANO PRIMO: DISIMPEGNO E CAMERA

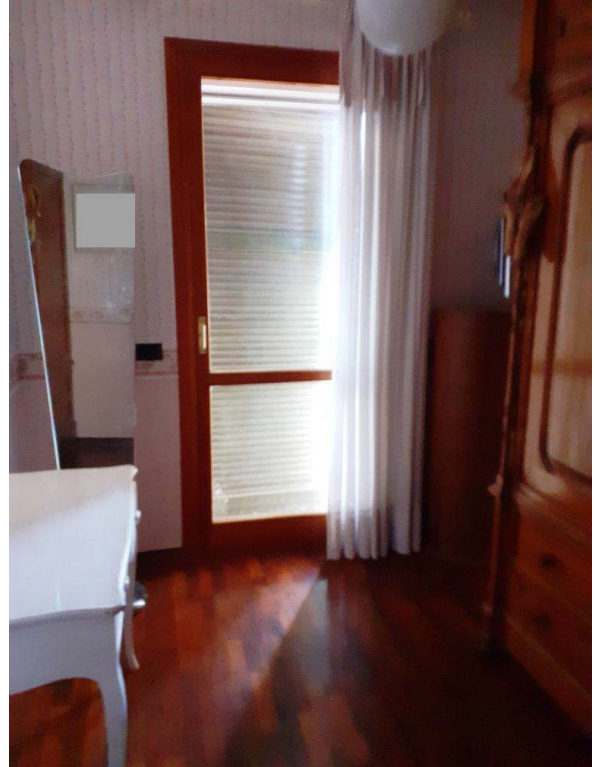

INTERNI SUB 3 (ABITAZIONE) PIANO PRIMO: CAMERE E BAGNI

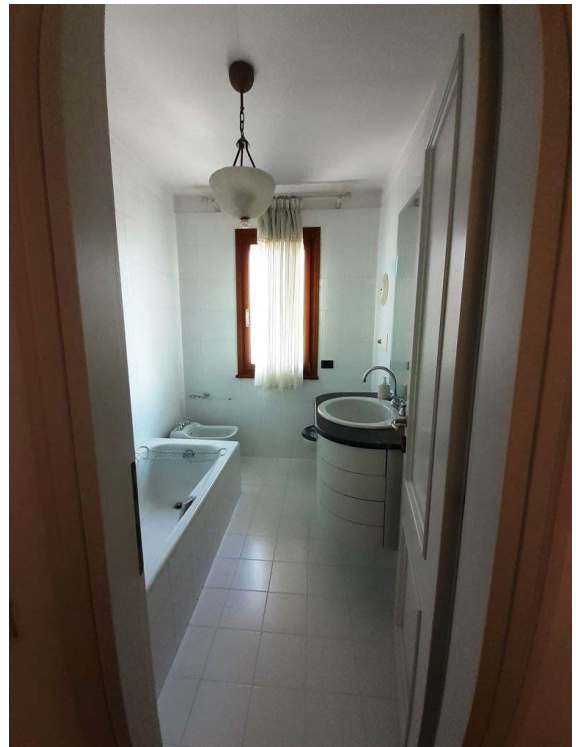

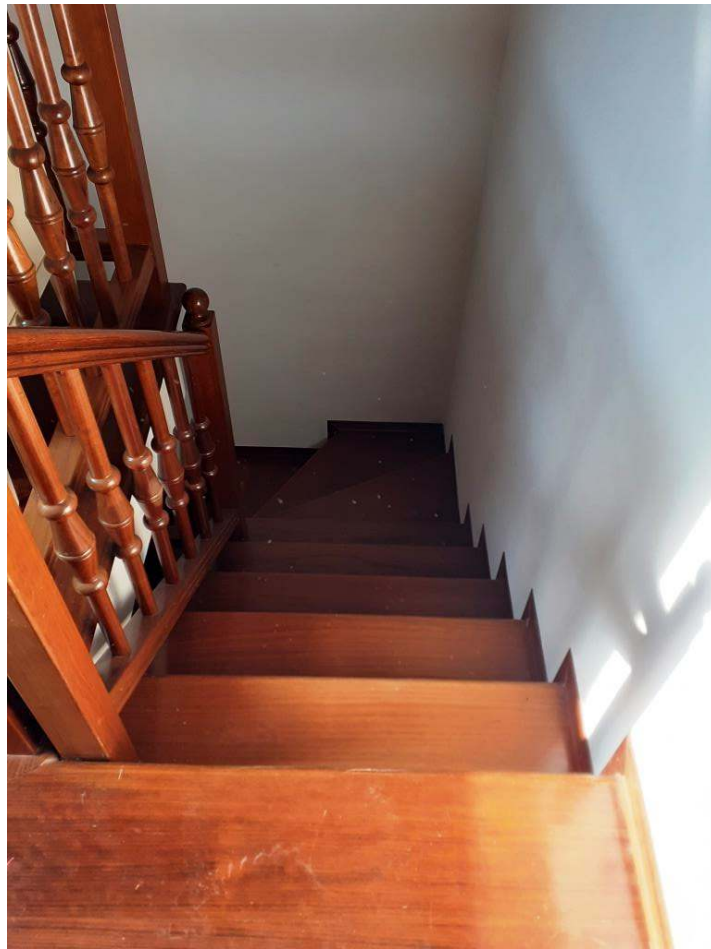

INTERNI SUB 3 (ABITAZIONE) PIANO SOTTOTETTO
SCALA E LOCALE RIPOSTIGLIO NEL SOTTOTETTO





PIANO TERRA PARTICOLARI BALCONI COPERTI



CORTE ESTERNA: CORSELLO DI ENTRATA AL GARAGE E CORTE IN USO ESCUSIVO
CON TETTOIA DA RIMUOVERE



INTERNI: SCALA DI ACCESSO ALL'ABITAZIONE (SUB 3) E SUB 4 (GARAGE) NEL PIANO SCANTINATO



VISTA PROSPETTO EST – TAMPONAMENTO SOTTOSTANTE
AL BALCONE DEL PIANO TERRA NON AUTORIZZATO