studio di ingegneria
ing. marco campoli
tel. 0542.188 3202
viale pambera, 21
IMOLA (bo)
tel. 0542 626 092
piazza oriani, 35
CASOLA VALSENIO (ra)
e-mail: marco.campoli@studiocampoli.it
www.campoli@studiocampoli.it

Collaboratori:
ing. Elena Tattini
arch. Lisa Baldi
ing. Roberta Tisi

ing. Francesca Monti
arch. Valentina Vassallo
ing. Giacomo Torino
dott. Donatella Carnevale

Comune di Fusignano - Provincia di Ravenna

ESECUZIONE IMMOBILIARE R.G.E. N. 124/2023 PROMOSSA DA INTESA SANPAOLO SPA (C.F. 00799960158) CONTRO LEBAN NEZHA (C.F. LBNNZH71T60Z330N)

Proprietà e Committenza	LEBAN NEZHA Rue du Clos Dion n°1 - 77130 Montereau-Fault-Yonne (Francia) c.f. LBNNZH71T60Z330N TABIT HASSAN Rue du Clos Dion n°1 - 77130 Montereau-Fault-Yonne (Francia) c.f. TBTHSN67E27Z330R
Localizzazione intervento	Piazza Calcagnini n° 14 - 48034 Fusignano (Ravenna) foglio 22 map. 2142 sub. 6
Progettazione e D.L. architettonica e strutturale	Ing. Marco Campoli c.f. CMPMRC74S17D458Z piazza A. Oriani n.35 - 48032 Casola Valsenio (RA)

ORDINE INGEGNERI PROV. RAVENNA
INGEGNERE MARCO CAMPOLI
LAUREA SPECIALISTICA
Sez. A. Anno iscr. 2000
N° 1234
Civile e ambientale - industriale - dell'informazione

elaborato	STATO COMPARATO STATO DI FATTO-CATASTO PIANTE
TAV.01	
25.03.2024	scala 1:20 - 1:10

REV.	DATA	DESCRIZIONE
01	25/03/2024	prima emissione

Tutti i disegni sono coperti dal diritto d'autore e non possono essere riprodotti senza il permesso del titolare. In caso di violazione il titolare si riserva il diritto di procedere a termini di legge. Si precisa che le informazioni trasmesse sono destinate esclusivamente alla persona o alla società in indirizzo. Ogni altro uso, trasmissione, inoltro o diffusione di queste informazioni a persone o società differenti dal destinatario è proibita.

Nome file: 23056_EI124-2023_RGE_Rilievo.dwg — *Elaborato redatto da: ROBERTA*

PIANTA PIANO TERRA
scala 1:100

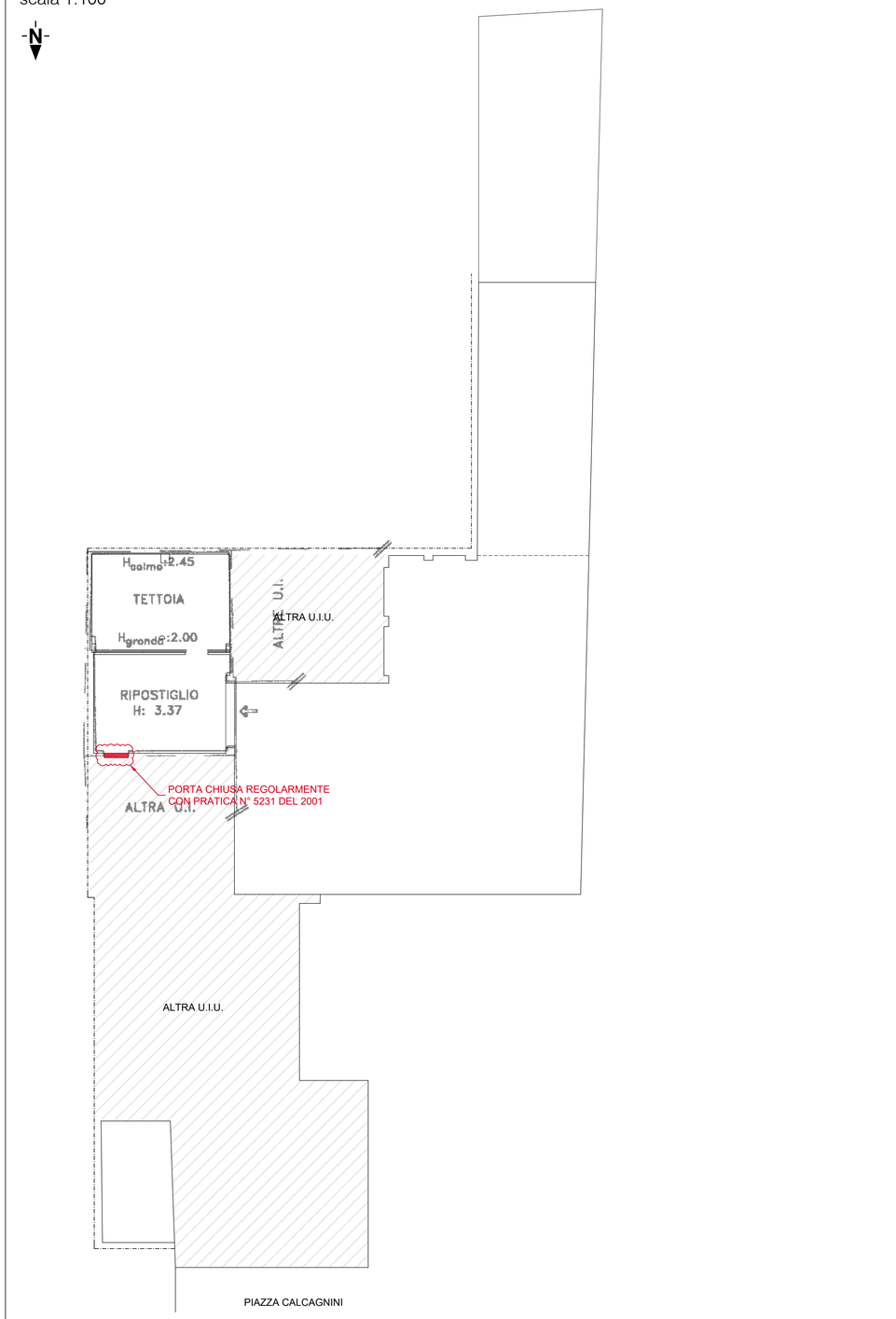

PIANTA PIANO PRIMO
scala 1:100

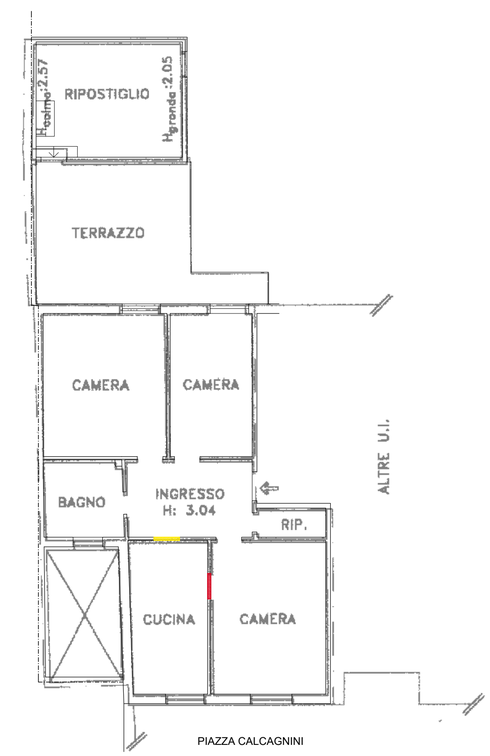

Legenda:

- Demolizioni
- Costruzioni - Opere realizzate/in addizione rispetto all'autorizzato

Firmato Da: CAMPOLI MARCO Emesso Da: ARUBAPEC S.P.A. NG CA 3 Serial#: 6e624dee184217c6bcb38da88aa086c8