

TRIBUNALE CIVILE DI RAVENNA

PROCEDIMENTO DI ESECUZIONE IMMOBILIARE

N. 161/2024 R.G.E.

Giudice alle Esecuzioni Dr. Massimo Vicini

ALL. 2 RELAZIONE FOTOGRAFICA

LOTTO UNICO

Ravenna via Stradella Nuova n.8 -10

ESPERTO INCARICATO:

GEOM. TAMARA PALMA

Via Fratelli Rosselli n. 22/A – 48018 Faenza (RA)

Pec: tamara.palma@geopec.it



IMMAGINE SATELLITARE CON INDICAZIONE INGRESSO CARABILE
UNICO ACCESSO ALL'ABITAZIONE E AL GARAGE



VISTA PROSPETTO DA VIA NUOVA – INDICAZIONE DELLA PORZIONE IMMOBILIARE IN OGGETTO



LOGGIA CON INGRESSO ABITAZIONE - PORTONE DEL GARAGE
E GIARDINO ESCLUSIVO FRONTE STRADA VIA NUOVA

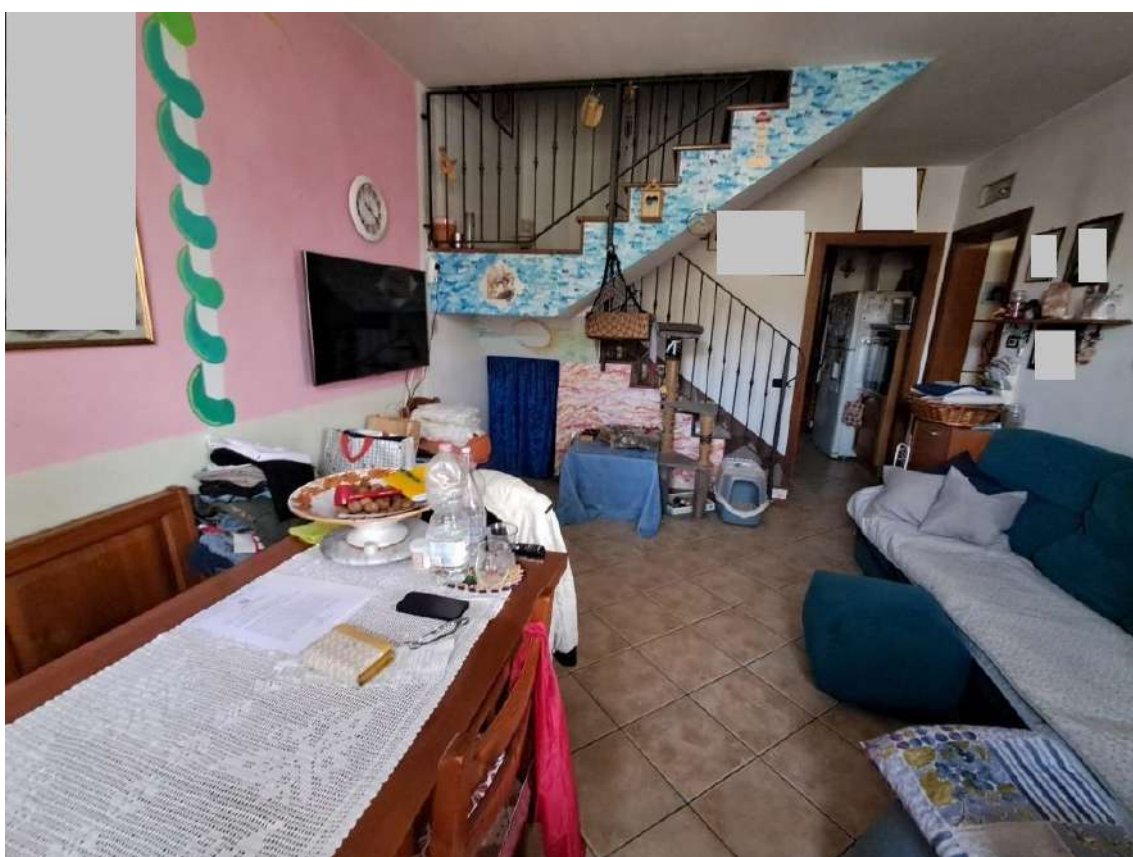

INGRESSO SU SOGGIORNO/PRANZO



SOGGIORNO/PRANZO

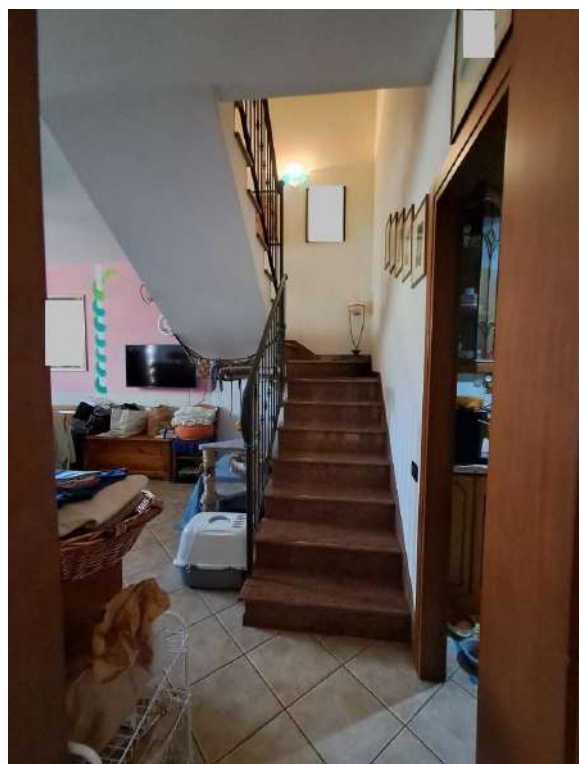

CUCINA E VANO SCALA DI ACCESSO AL PIANO PRIMO



ACCESSO DIRETTO AL GARAGE E VISTA INTERNA DEL GARAGE



SERVIZIO IGIENICO DEL GARAGE E VISTA DELLA CORTE SUL RETRO



PROSPETTO INTERNO – PARTICOLARE INFISSI

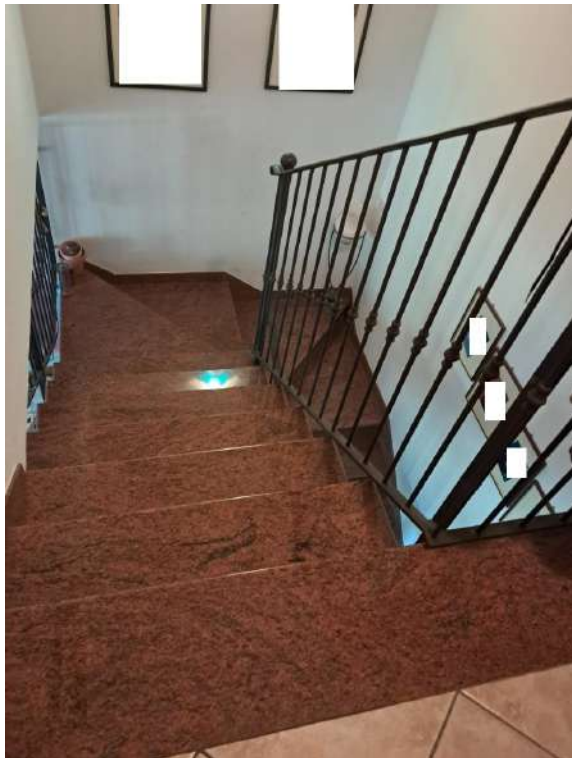

SCALA INTERNA E BAGNO AL PIANO PRIMO



CAMERE

