

TRIBUNALE CIVILE DI RAVENNA

PROCEDIMENTO DI ESECUZIONE IMMOBILIARE

N. 86/2025 R.G.E.

Giudice alle Esecuzioni Dr. Samuele Labanca

ALL. 2 RELAZIONE FOTOGRAFICA

LOTTO UNICO

Cervia – Via Sant’Andrea n.1/B

ESPERTO INCARICATO:

GEOM. TAMARA PALMA

Via Fratelli Rosselli n. 22/A – 48018 Faenza (RA)

Pec: tamara.palma@geopec.it



IMMAGINE SATELLITARE
VIA SANT'ANDREA 1/B – CERVIA – UBICAZIONE DEL COMPLESSO “SANT’ANDREA”



PROSPETTI LATO OVEST E LATO SUD DEL CONDOMINIO
CON INDICAZIONE DEGLI ACCESSI FRONTE STRADA (PEDONALE E CARRABILE)
E INDICAZIONE INGRESSO APPARTAMENTO AL PIANO 2°



ACCESSI CONDOMINIALI: PEDONALE E CARRABILE CIV. 1/B



PROSPETTI LATO EST E LATO SUD DEL CONDOMINIO



VISTA DALLA CORTE INTERNA DEL PROSPETTO LATO NORD OVEST DEL CONDOMINIO
CON INDICAZIONE DELLA RAMPA CARRABILE DI ACCESSO ALLA RIMESSA INTERRATA



VANO SCALA CONDOMINIALE E ABITAZIONE SUB 18: INGRESSO E SCALA DI ACCESSO AL P3°



ABITAZIONE SUB 18: PIANO 2° - SOGGIORNO



ABITAZIONE SUB 18: PIANO 2° - ZONA COTTURA



ABITAZIONE SUB 18: PIANO 2° BALCONE LATO NORD - OVEST



ABITAZIONE SUB 18: PIANO 2° BALCONE LATO NORD – OVEST E BALCONE LATO NORD - EST

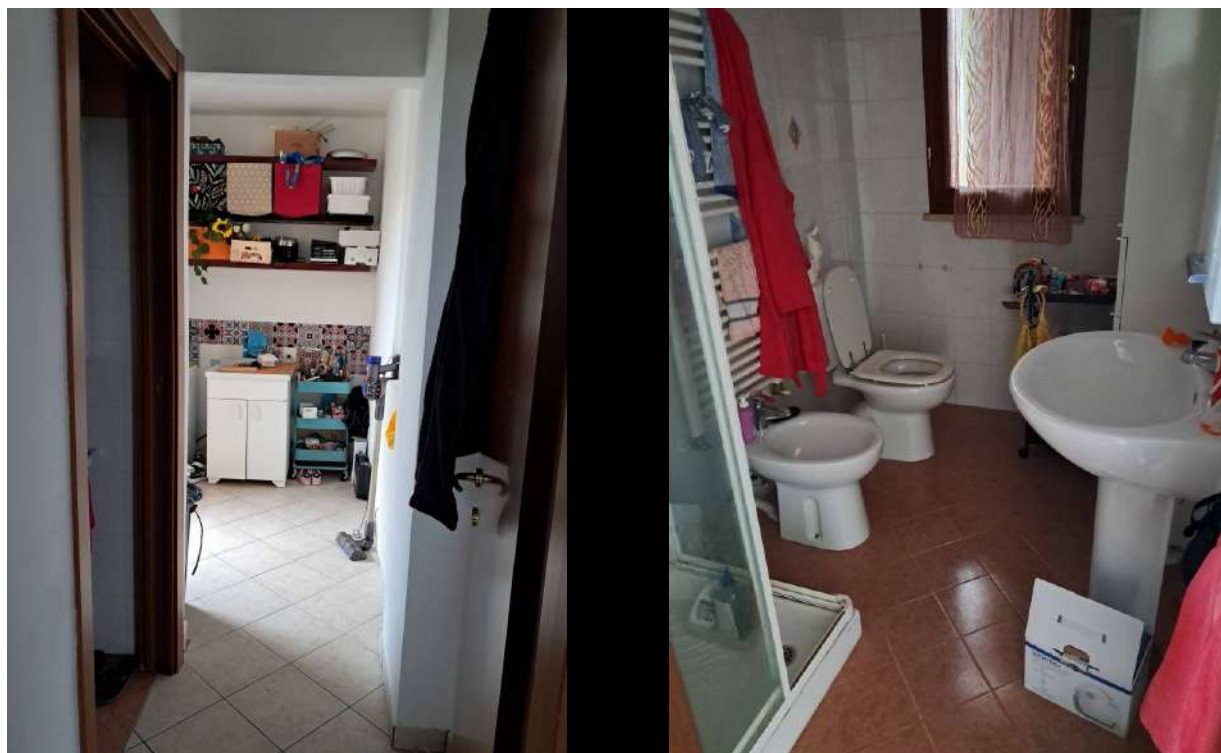

ABITAZIONE SUB 18: PIANO 2° - DISIMPEGNO E BAGNO

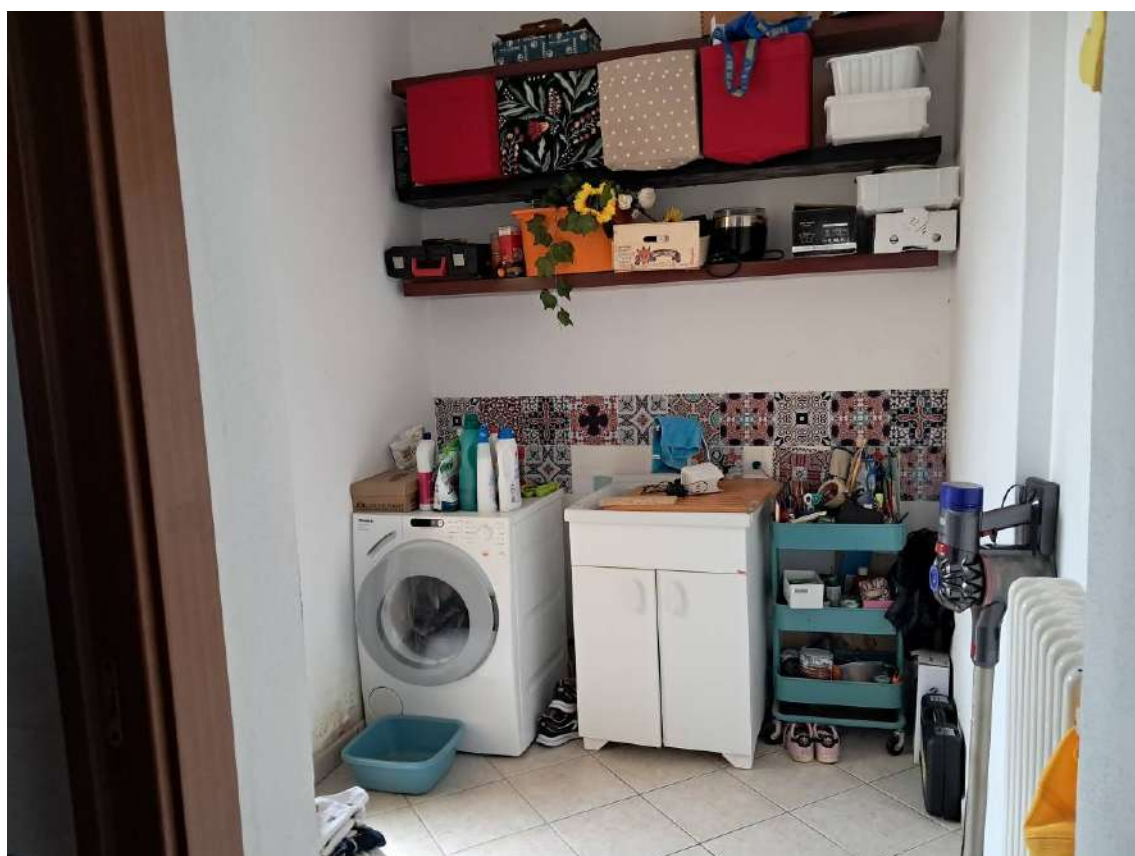

ABITAZIONE SUB 18: PIANO 2° - ANTIBAGNO



ABITAZIONE SUB 18: PIANO 3° DEPOSITO OCCASIONALE



ABITAZIONE SUB 18: PIANO 3° DEPOSITO OCCASIONALE



ABITAZIONE SUB 18 SUB 18: PIANO 3° DEPOSITO OCCASIONALE





PIANO SOTTOSTRADA: AUTORIMESSA CON INDICAZIONE DEL U.I. SUB 11



PIANO SOTTOSTRADA: INTERNI DELLA AUTORIMESSA SUB 11