

Agenzia del Territorio
CATASTO FABBRICATI
Ufficio Provinciale di
Ravenna

Dichiarazione protocollo n.
Planimetria di u.i.u. in Comune di Massa Lombarda
Via Berardi J.

civ. 47/A

Identificativi Catastali:
Sezione:
Foglio: 31
Particella: 762
Subalterno: 9

Compilata da:

Scheda n. 1 Scala 1:200

PIANO TERRA

h = 2.70

Via Berardi

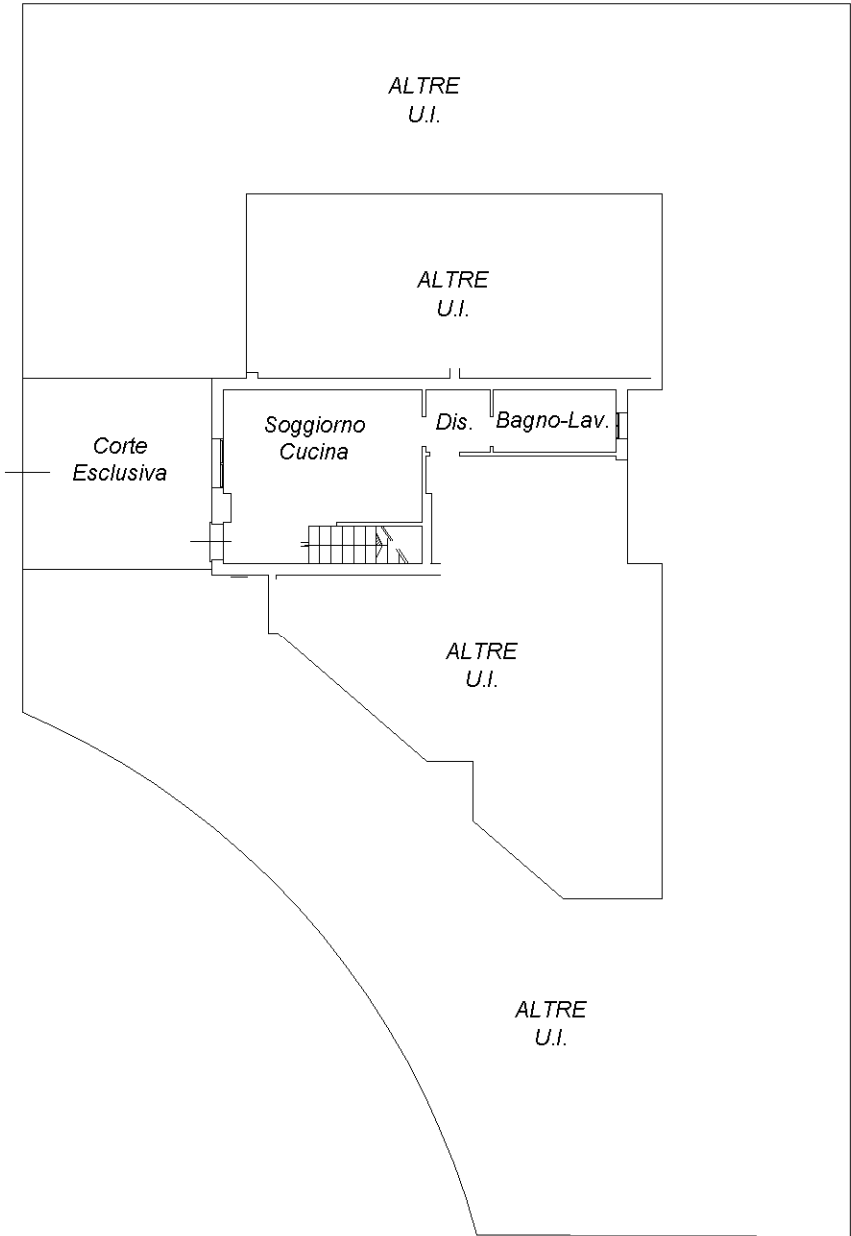

Via Berardi

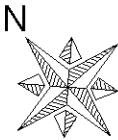

Ultima planimetria in atti

Agenzia del Territorio
CATASTO FABBRICATI
Ufficio Provinciale di
Ravenna

Dichiarazione protocollo n. Planimetria di u.i.u. in Comune di Massa Lombarda Via Berardi J. civ. 47/A	
Identificativi Catastali: Sezione: Foglio: 31 Particella: 762 Subalterno: 9	Compilata da:

Scheda n. 2 Scala 1:200

PIANO PRIMO
h = 2.70

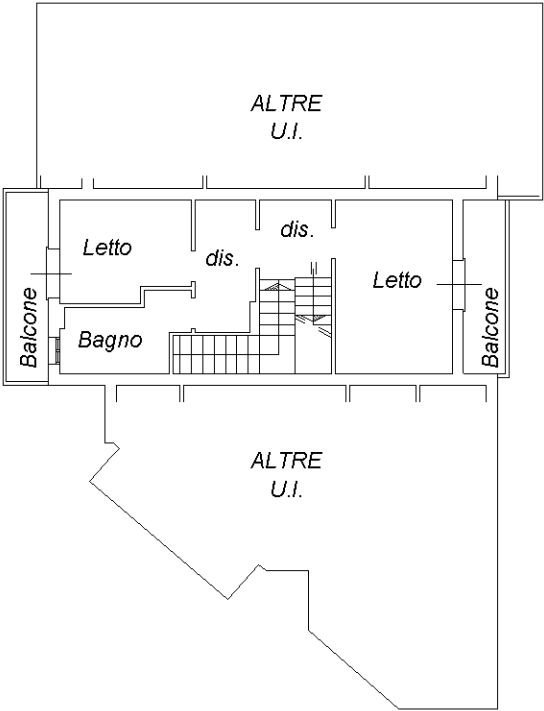

PIANO SECONDO
(sottotetto h = 2.40)

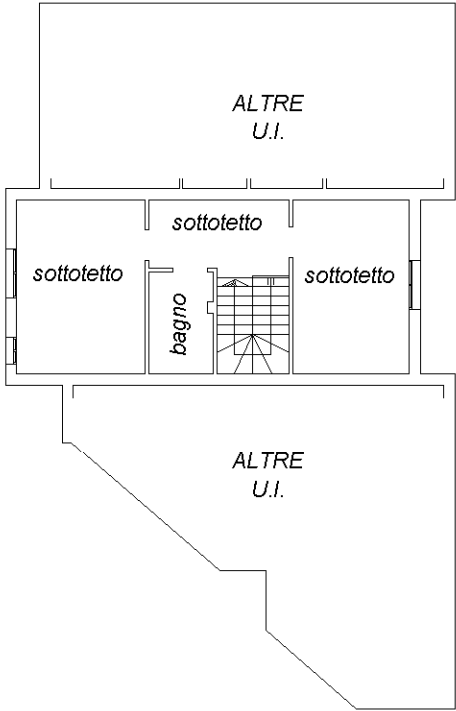

Ultima planimetria in atti

Agenzia del Territorio
CATASTO FABBRICATI
Ufficio Provinciale di
Ravenna

Dichiarazione protocollo n.

Planimetria di u.i.u. in Comune di Massa Lombarda

Via Berardi J.

civ. 45

Identificativi Catastali:

Sezione:

Foglio: 31

Particella: 762

Subalterno: 5

Compilata da:

Scheda n. 1

Scala 1:200

PIANO TERRA

Via Berardi

ALTRE
U.I.

ALTRE
U.I.

Autorimessa
h=2.70

ALTRE
U.I.

ALTRE
U.I.

Via Berardi

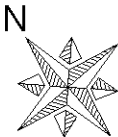

Ultima planimetria in atti

Agenzia del Territorio
CATASTO FABBRICATI
Ufficio Provinciale di
Ravenna

Dichiarazione protocollo n

Planimetria di u.i.u. in Comune di Massa Lombarda

Via Berardi J.

civ. 45

Identificativi Catastali:

Sezione:

Foglio: 31

Particella: 762

Subalterno: 6

Compilata da:

Scheda n. 1

Scala 1:200

PIANO TERRA

Via Berardi

Posto
Auto
Scoperto

ALTRE
U.I.

ALTRE
U.I.

ALTRE
U.I.

Via Berardi

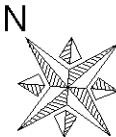

Ultima planimetria in atti