

19-Ago-2024 14:51:13  
 Dimensione cornice: 534 000 x 378 000 metri  
 Protocollo: 779855/2024  
 Comune: (RA) RAVENNA (C)  
 Foglio: 101  
 Scala originale: 1:2000

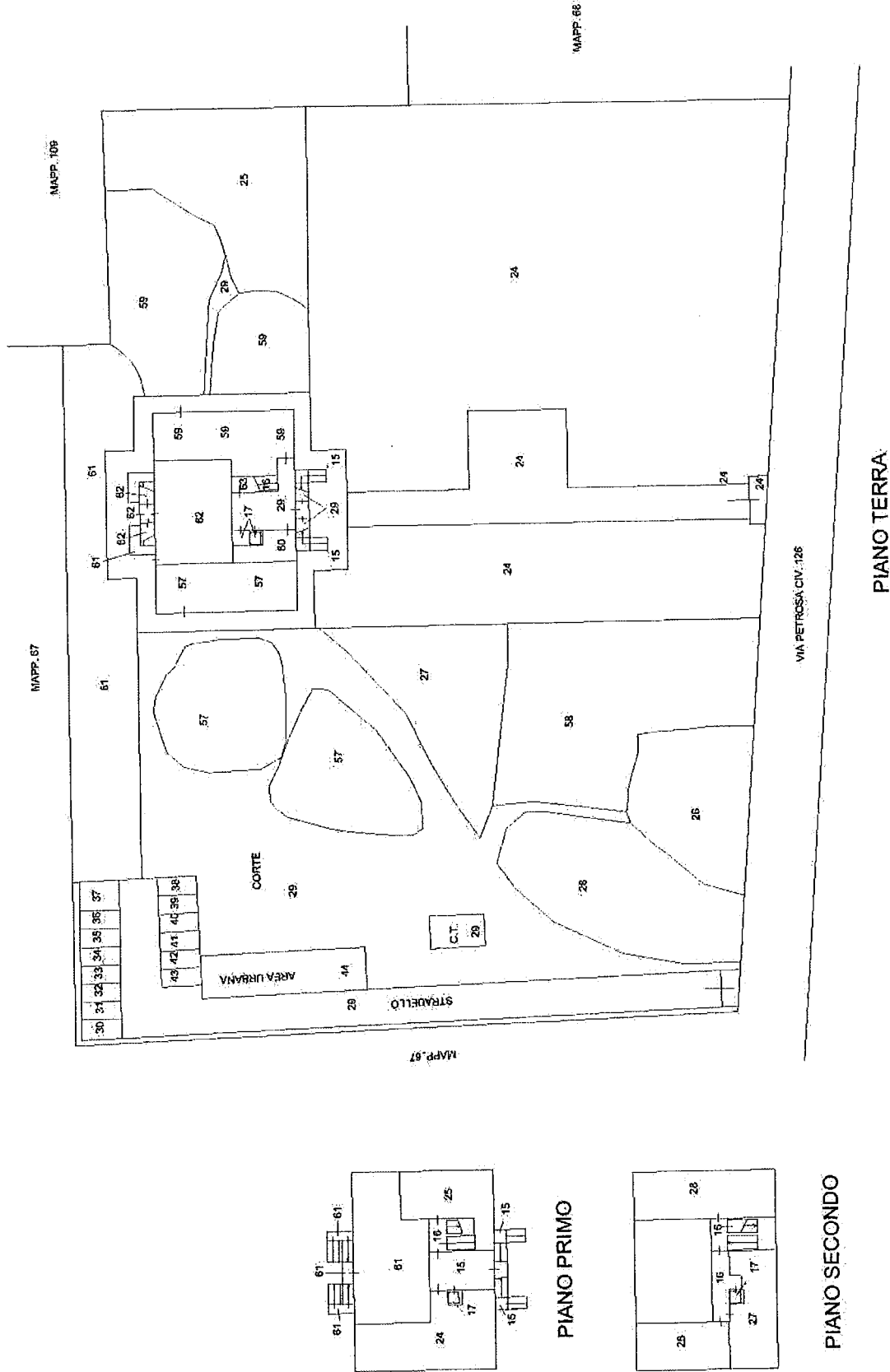

Agenzia delle Entrate  
CATASTO FABBRICATI  
Ufficio provinciale di Ravenna

ELABORATO PLANIMETRICO	Compiato da: Silvani Irene	Iscritto all'albo: Architetti	Prov. Ravenna	N. 659
Comune di Ravenna	Sezione: S	Foglio: 101	Particella: 2	del 16/11/2022
Demonstrazione grafica del subalterno	Tipo Mappa: n. del 16/11/2022			
Scala 1 : 500				



<b>Agenzia del Territorio CATASTO FABBRICATI Ufficio Provinciale di Ravenna</b>	<b>Dichiarazione protocollo n. RA0063814 del 25/05/2006</b>		
	<b>Planimetria di u.i.u. in Comune di Ravenna</b>		
	<b>Via Petrosa</b>	<b>civ. 126</b>	
<b>Identificativi Catastali:</b>		<b>Compilata da:</b>	
Sezione: S		Vichi Paolo	
Foglio: 101		Iscritto all'albo:	
Particella: 2		Ingegneri	
Subalterno: 24		Prov. Ravenna	N. 371

Scheda n. 1      Scala 1:500

# SCHEDA 1 di 2

CORTE      CORTE      CORTE

CORTE

via Petrosa civ. 126

PIANO TERRA

Ultima planimetria in atti



Agenzia del Territorio <b>CATASTO FABBRICATI</b> Ufficio Provinciale di Ravenna	Dichiarazione protocollo n. RA0063814 del 25/05/2006		
	Planimetria di u.i.u. in Comune di Ravenna		
	Via Petrosa	civ. 126	
Identificativi Catastali:		Compilata da: Vichi Paolo	
Sezione: 8		Iscritto all'albo: Ingegneri	
Foglio: 101			
Particella: 2			
Subalterno: 24		Prov. Ravenna	N. 371

Scheda n. 2      Scala 1:100

SCHEDA 2 di 2

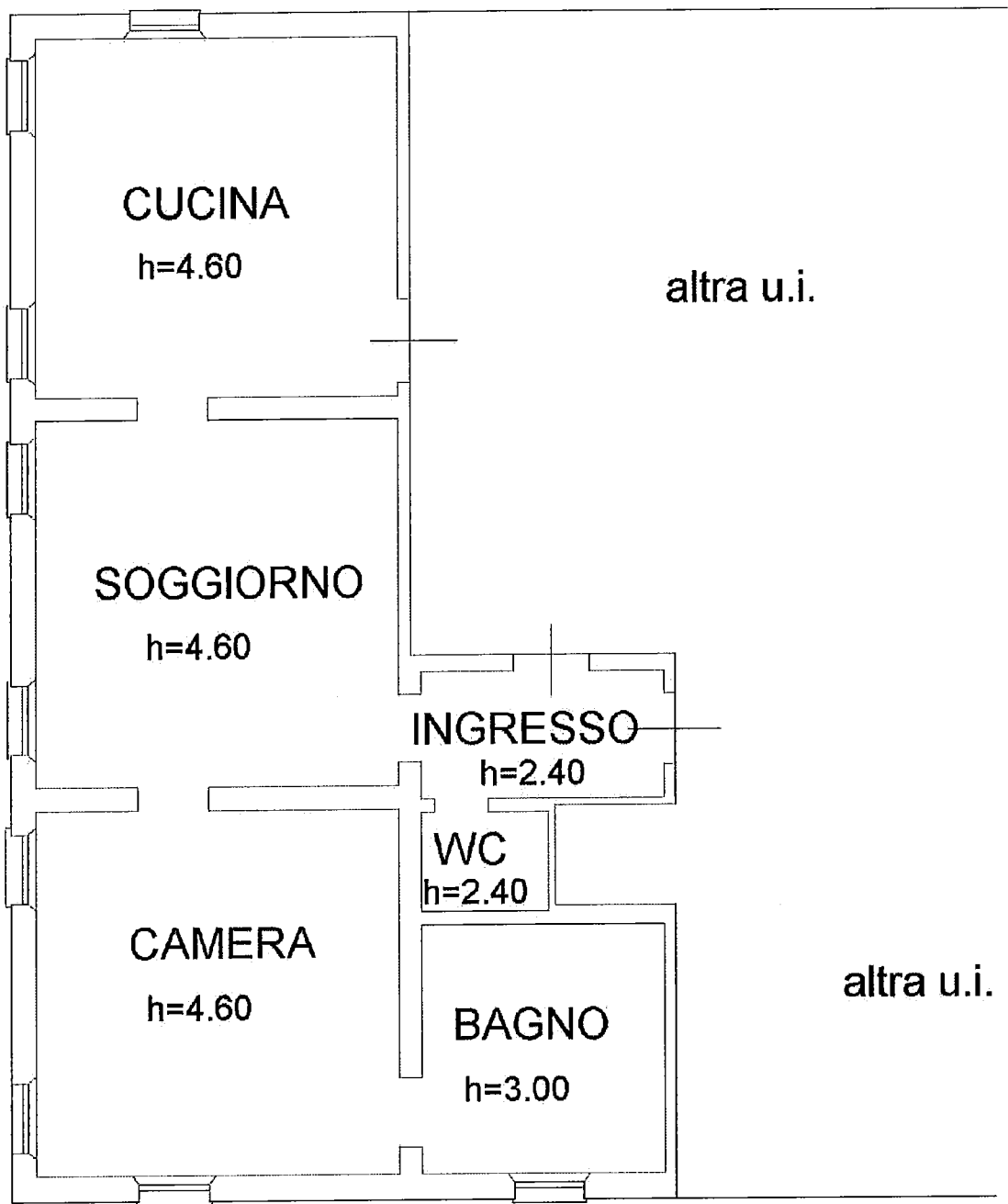

PIANO PRIMO



Ultima planimetria in atti

Data: 26/09/2023 - n. T419298 - Richiedente: SCRCNZ70R57A191V

Totale schede: 2 - Formato di acquisizione: A4(210x297) - Formato stampa richiesto: A4(210x297)

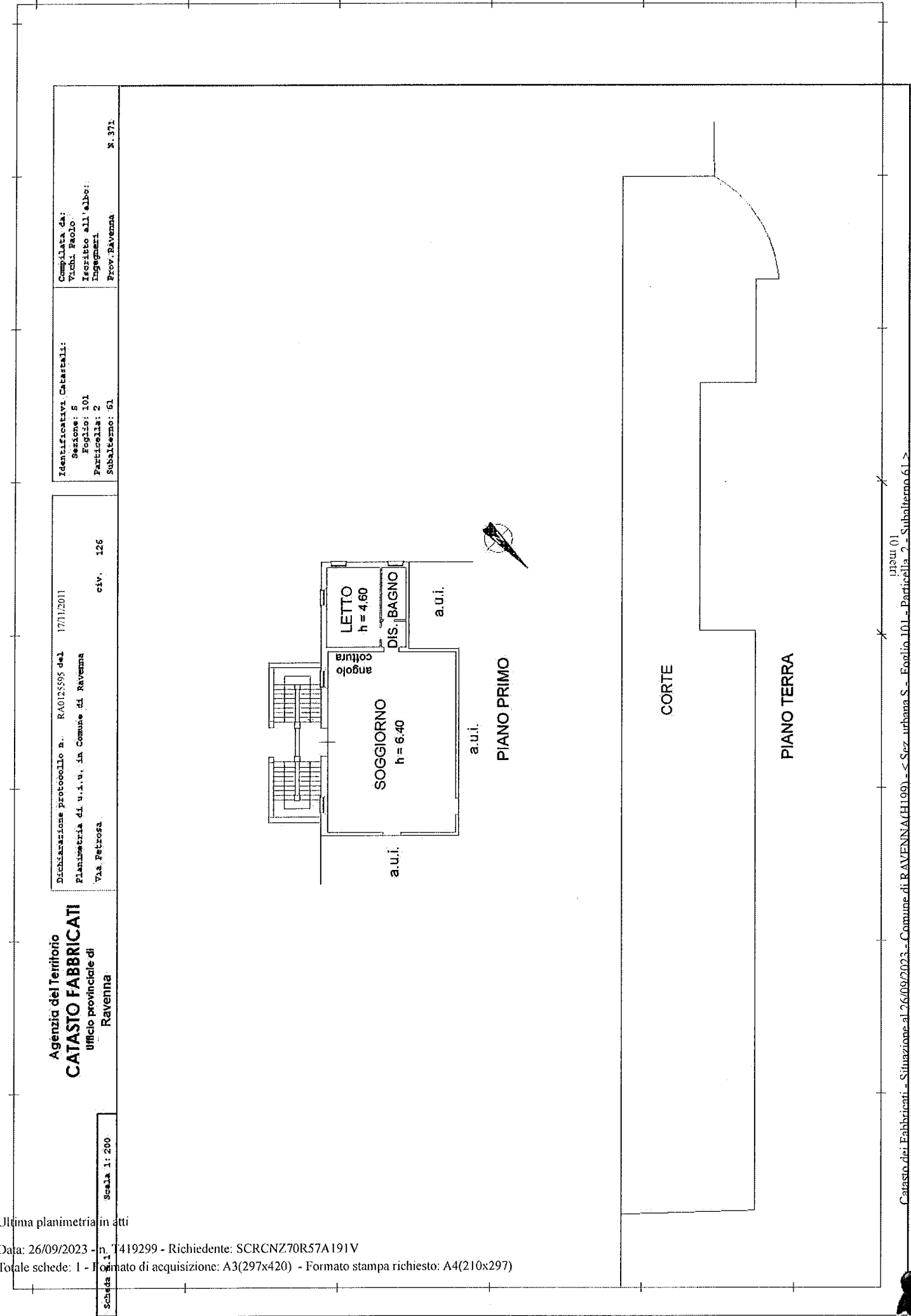

Agenzia del Territorio  
**CATASTO FABBRICATI**  
Ufficio provinciale di  
Ravenna

Dichiarazione protocollo n. RA012595 del 17/11/2011  
Planimetria di u.i.a. in Comune di Ravenna  
Via Petrosa  
civ. 126

Identificativi Catastrali:  
Sezione: 5  
Foglio: 101  
Particella: 2  
Subalterno: 61  
Completata da:  
Vichi Paolo  
Iscritto all'albo:  
Ingegneri  
Prov. Ravenna  
N. 371

Scala 1: 200

Ultima planimetria in atti

<div><div>Agenzia delle Entrate</div><div>CATASTO FABBRICATI</div><div>Ufficio Provinciale di</div><div>Ravenna</div></div>		Dichiarazione protocollo n. RA0112629 del 16/11/2022	
		Comune di Ravenna	
		Via Petrosa	civ. 126
Identificativi Catastali:		Compilata da:	
		Silvani Irene	
Sezione: 8		Iscritto all'albo:	
Foglio: 101		Architetti	
Particella: 2		Prov. Ravenna	
Subalterno: 62		N. 659	

Planimetria

Scheda n. 1

Scala 1:200

PIANO TERRA

Ultima planimetria in atti

Data: 03/05/2024 - n. T14764 - Richiedente: SCRCNZ70R57A191V

Totale schede: 1 - Formato di acquisizione: A4(210x297) - Formato stampa richiesto: A4(210x297)

Catasto dei Fabbricati - Situazione al 03/05/2024 - Comune di RAVENNA(H199) - < Sez. urbana S - Foglio 101 - Particella 2 - Subalterno 62 >

Firmato DA: SCRCNZ70R57A191V

**Agenzia delle Entrate**  
**CATASTO FABBRICATI**  
Ufficio Provinciale di  
**Ravenna**

Dichiarazione protocollo n. RA0112629 del 16/11/2022

Comune di Ravenna

Via Petrosa

civ. 126

Identificativi Catastali:

Sezione: S

Foglio: 101

Particella: 2

Subalterno: 63

Compilata da:  
Silvani Irene

Iscritto all'albo:  
Architetti

Prov. Ravenna

N. 659

## Planimetria

Scheda n. 1

Scala 1:200

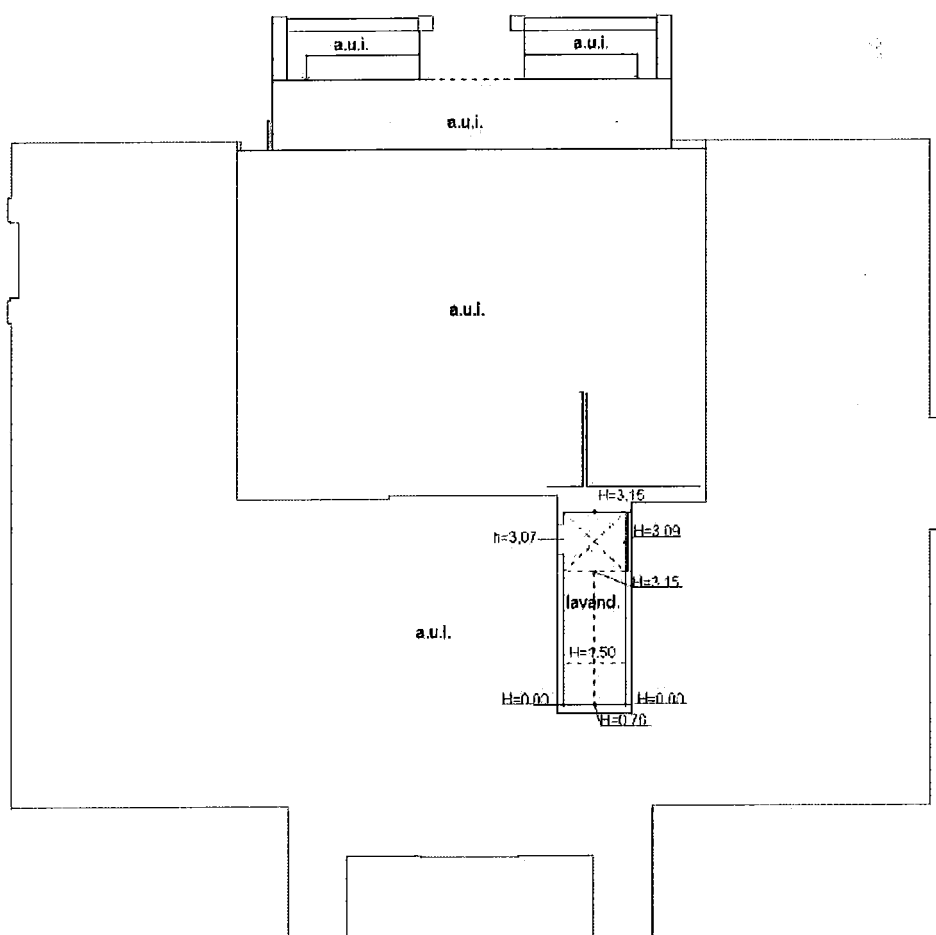

PIANO TERRA



## Ultima planimetria in atti

Data: 27/08/2024 - n. T24722 - Richiedente: SCRCNZ70R57A191V

Totale schede: 1 - Formato di acquisizione: A4(210x297) - Formato stampa richiesto: A4(210x297)

Catasto dei Fabbricati - Situazione al 27/08/2024 - Comune di RAVENNA(H199) - < Sez. urbana S. - Foglio 101 - Particella 2 - Subalterno 63 >

Agenzia del Territorio  
**CATASTO FABBRICATI**  
Ufficio Provinciale di  
Ravenna

Dichiarazione protocollo n. RA0091042 del 28/06/2005

Planimetria di u.i.u. in Comune di Ravenna

Via Petrosa

civ.

Identificativi Catastali:

Sezione: S  
Foglio: 101  
Particella: 2  
Subalterno: 30

Compilata da:  
Vichi Paolo

Iscritto all'albo:  
Ingegneri

Prov. Ravenna

N. 371

Scheda n. 1

Scala 1:200

posto auto	a.u.i.	a.u.i.	a.u.i.	a.u.i.	a.u.i.	a.u.i.	a.u.i.
------------	--------	--------	--------	--------	--------	--------	--------

a.u.i.	a.u.i.	a.u.i.	a.u.i.	a.u.i.	a.u.i.
--------	--------	--------	--------	--------	--------

piano terra

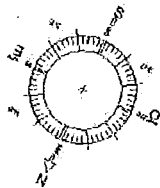

Ultima planimetria in atti

Data: 03/05/2024 - n. T14760 - Richiedente: SCRCNZ70R57A191V

Totale schede: 1 - Formato di acquisizione: A4(210x297) - Formato stampa richiesto: A4(210x297)



Agenzia del Territorio  
CATASTO FABBRICATI  
Ufficio Provinciale di  
Ravenna

Dichiarazione protocollo n. RA0091042 del 28/06/2005

Planimetria di u.i.u. in Comune di Ravenna

Via Petrosa

civ.

Identificativi Catastali:

Sezione: S  
Foglio: 101  
Particella: 2  
Subalterno: 31

Compilata da:  
Vichi Paolo

Iscritto all'albo:  
Ingegneri

Prov. Ravenna

N. 371

Scheda n. 1

Scala 1:200

a.u.i.	posto auto	a.u.i.	a.u.i.	a.u.i.	a.u.i.	a.u.i.	a.u.i.
--------	------------	--------	--------	--------	--------	--------	--------

a.u.i.	a.u.i.	a.u.i.	a.u.i.	a.u.i.	a.u.i.
--------	--------	--------	--------	--------	--------

plano terra

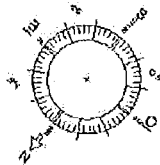

Ultima planimetria in atti

Data: 03/05/2024 - n. T14761 - Richiedente: SCRCNZ70R57A191V

Totale schede: 1 - Formato di acquisizione: A4(210x297) - Formato stampa richiesto: A4(210x297)

Agenzia del Territorio CATASTO FABBRICATI Ufficio Provinciale di Ravenna	Dichiarazione protocollo n. RA0108201 del 03/10/2012	
	Planimetria di u.i.u. in Comune di Ravenna Via Petrosa civ. 126	
Identificativi Catastali: Sezione: S Foglio: 101 Particella: 229 Subalterno:	Compilata da: Pruni Paolo	N. 2033
	Isritto all'albo: Geometri Prov. Forli'	

Scheda n. 1      Scala 1:100

PIANO TERRA

PC.230

CORTE ESCLUSIVA

H.2,20

H.1,80

PC.2

RICOVERO PER ANIMALI

PC.109

Ultima planimetria in atti

Data: 08/09/2024 - n. T20714 - Richiedente: SCRCNZ70R57A191V

Totale schede: 1 - Formato di acquisizione: A4(210x297) - Formato stampa richiesto: A4(210x297)