

**Agenzia del Territorio**  
**CATASTO FABBRICATI**  
Ufficio provinciale di  
Ravenna

Scheda 1 - 1  
Scala 1: 200

Dichiarazione protocollo n. RA0099812 del 18/09/2006  
Planimetria di u.i.u. in Comune di Ravenna  
Via Gaudi'

civ. 15

Identificativi Catastali:  
Sezione: RA  
Foglio: 125  
Particella: 690  
Subalterno: 10

Compilata da:  
Rinaldini Ettore  
Iscritto all'albo:  
Architetti  
Prov. Ravenna  
N. 335

Via W. Gropius

Via A. Gaudi'

corte

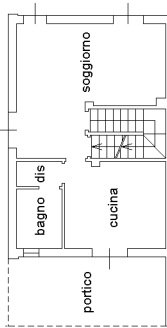

altre u.i.u.

altre u.i.u.

PIANO TERRA  
h 2,70

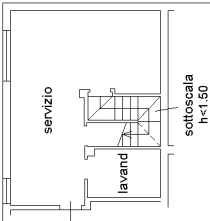

altre u.i.u.

PIANO PRIMO SOTTOSTRADA  
h 2,40

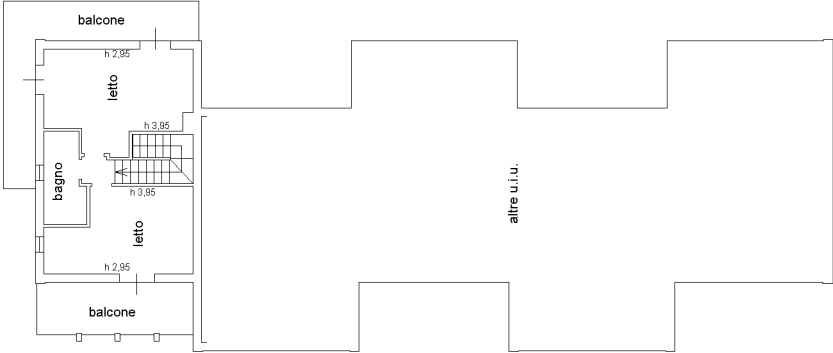

altre u.i.u.

PIANO PRIMO

