

Agenzia del Territorio
CATASTO FABBRICATI
Ufficio Provinciale di
Ravenna

Dichiarazione protocollo n. RA0065552 del 30/05/2006

Planimetria di u.i.u. in Comune di Ravenna

Via Marina

civ.

Identificativi Catastali:

Sezione: S

Foglio: 75

Particella: 329

Subalterno: 13

Compilata da:

Fontana Fabrizio

Iscritto all'albo:
Architetti

Prov. Ravenna

N. 237

Scheda n. 1

Scala 1:200

PIANO PRIMO FABB. B

h=2.70

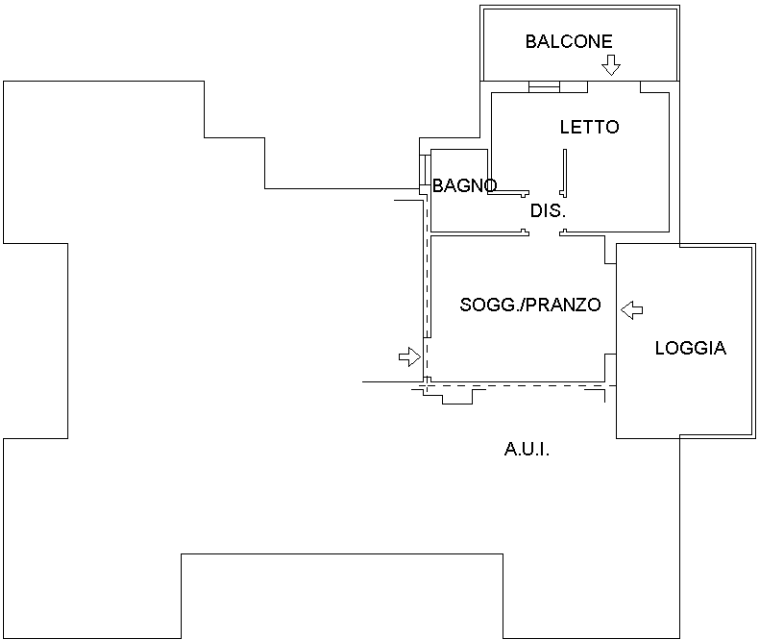

PIANO TERRA FABB. B

H=2.70

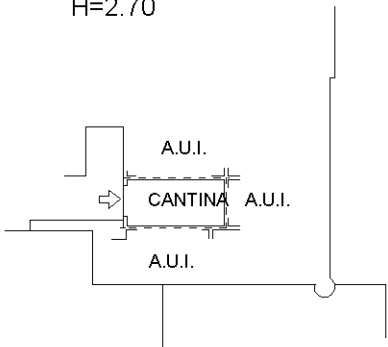

ESTRATTO DI MAPPA
SCALA 1:2000

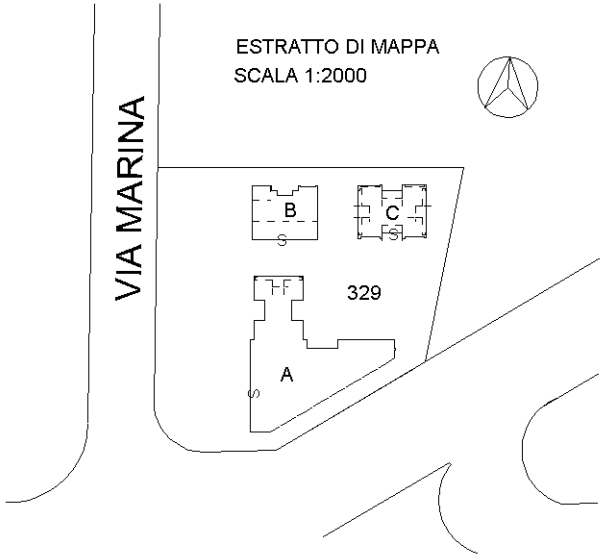

Ultima planimetria in atti

Agenzia del Territorio
CATASTO FABBRICATI
Ufficio Provinciale di
Ravenna

Dichiarazione protocollo n. RA0065552 del 30/05/2006

Planimetria di u.i.u. in Comune di Ravenna

Via Marina

civ.

Identificativi Catastali:

Sezione: S

Foglio: 75

Particella: 329

Subalterno: 47

Compilata da:

Fontana Fabrizio

Iscritto all'albo:
Architetti

Prov. Ravenna

N. 237

Scheda n. 1

Scala 1:200

PIANO TERRA

VIA MARINA

A.U.I.

POSTO AUTO

A.U.I.

ESTRATTO DI MAPPA
SCALA 1:2000

VIA MARINA

329

Ultima planimetria in atti

Data: 01/08/2018 - n. T211869 - Richiedente: BRNFBA68S29D458G

Totale schede: 1 - Formato di acquisizione: A4(210x297) - Formato stampa richiesto: A4(210x297)

Agenzia del Territorio
CATASTO FABBRICATI
Ufficio Provinciale di
Ravenna

Dichiarazione protocollo n. RA0065552 del 30/05/2006

Planimetria di u.i.u. in Comune di Ravenna

Via Marina

civ.

Identificativi Catastali:

Sezione: S

Foglio: 75

Particella: 329

Subalterno: 48

Compilata da:

Fontana Fabrizio

Iscritto all'albo:

Architetti

Prov. Ravenna

N. 237

Scheda n. 1

Scala 1:200

PIANO TERRA

A.U.I.

POSTO AUTO

A.U.I.

VIA MARINA

ESTRATTO DI MAPPA
SCALA 1:2000



VIA MARINA

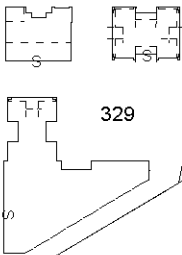

329

Ultima planimetria in atti

Data: 01/08/2018 - n. T213138 - Richiedente: BRNFBA68S29D458G

Totale schede: 1 - Formato di acquisizione: A4(210x297) - Formato stampa richiesto: A4(210x297)