

TRIBUNALE CIVILE DI RAVENNA

GIUDICE DI ESECUZIONE IMMOBILIARE DR. SAMUELE

LABANCA

PROCEDURA ESECUTIVA R.G.Es 152/2023

PROMOSSA DA

[REDACTED]

[REDACTED]

CON

[REDACTED]

[REDACTED]

CONTRO

[REDACTED]

[REDACTED]

ALLEGATO “C” – PLANIMETRIE CATASTALI ED ELABORATO PLANIMETRICO – LOTTO 2

Ravenna, 20/09/2024

IL CTU

Geom. Silvia Scarpa



Data: 11/03/2024 - n. T252330 - Richiedente: Telematico
Totale schede: 1 - Formato di acquisizione: A4(210x297) - Formato stampa richiesto: A4(210x297) - Fattore di scala non utilizzabile

1

PIANO
PRIMO

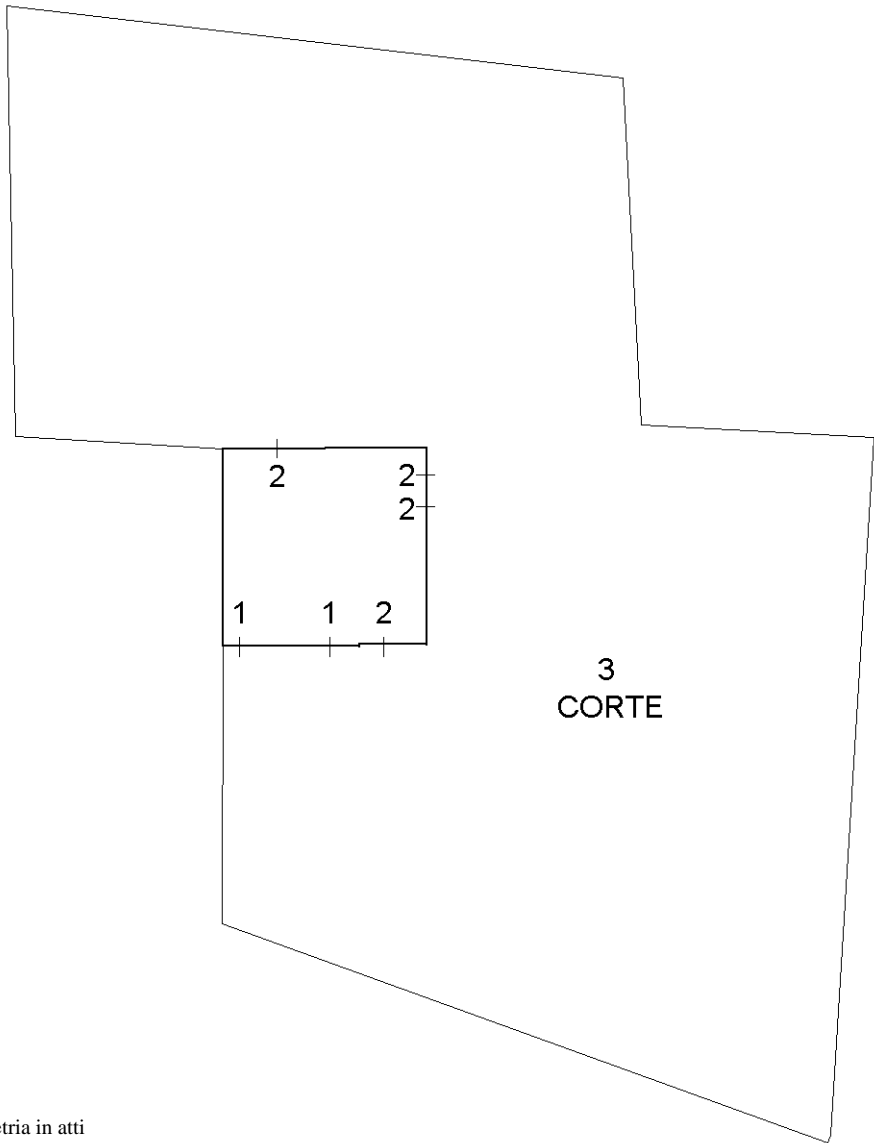

3
CORTE

PIANO
TERRA

ACCERTAMENTO DELLA PROPRIETÀ IMMOBILIARE URBANA
ELENCO DEI SUBALTERNI ASSEGNATI

Comune RAVENNA		Sezione S	Foglio 157	Particella 23	Tipo mappale 191471	del: 24/11/2008
Sub	UBICAZIONE via/piazza	n.civ	Piani	Scala	Int	DESCRIZIONE
1	via bagnolo salara		T-1			ABITAZIONE
2	via bagnolo salara		T			LOCALI DI DEPOSITO/SERVIZIO
3	via bagnolo salara		T			B.C.N.C. (CORTE) A TUTTI I SUBALTERNI

Visura telematica



Agenzia del Territorio
CATASTO FABBRICATI
Ufficio Provinciale di
Ravenna

Dichiarazione protocollo n. RA0196360 del 01/12/2008

Planimetria di u.i.u. in Comune di Ravenna

Via Bagnolo Salara

civ.

Identificativi Catastali:

Sezione: S

Foglio: 157

Particella: 23

Subalterno: 1

Compilata da:
Casadei Vanni

Iscritto all'albo:
Geometri

Prov. Forlì'

N. 1600

Scheda n. 1

Scala 1:200

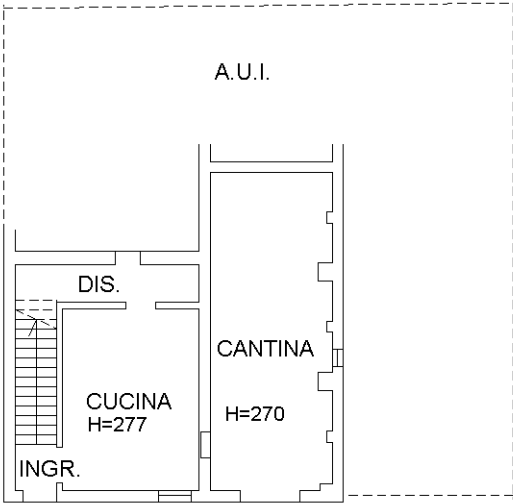

PIANO TERRA

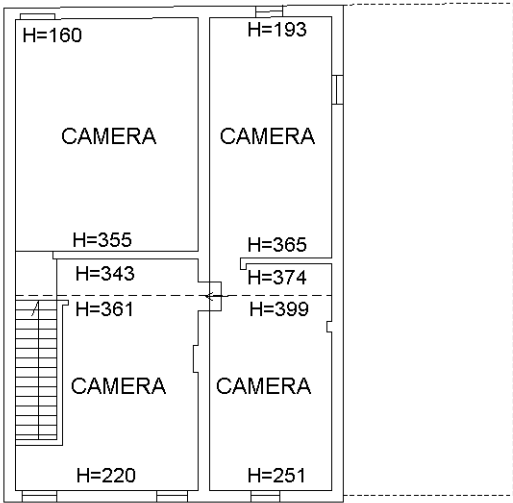

PIANO PRIMO

Ultima planimetria in atti



