

MODULARE
F. - Cat. S. T. 315



MINISTERO DELLE FINANZE
DIREZIONE GENERALE DEL CATASTO E DEI SERVIZI TECNICI ERARIALI
NUOVO CATASTO EDILIZIO URBANO

MOD. B (Nuovo Catasto Edilizio Urbano) 16

Lire
20

(E' DEL RETO LEGGE 13 APRILE 1939, N. 652)

Planimetria dell'immobile situato nel Comune di Massa Lombarda Via della Pace
Ditta [REDACTED]
Allegata alla dichiarazione presentata all'Ufficio Tecnico Erariale di Ravenna

P.TERRA

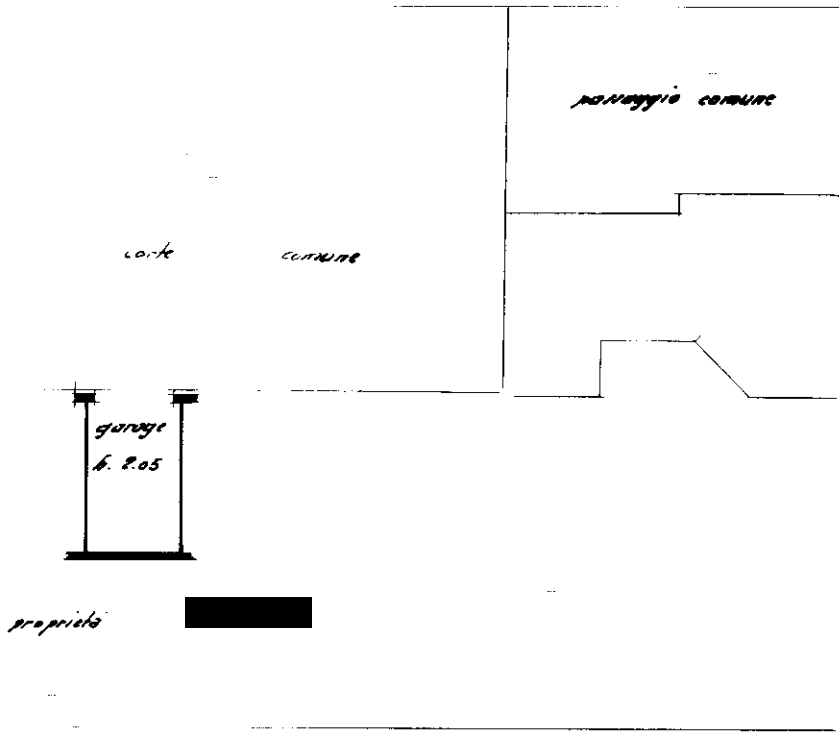

Fog. 32

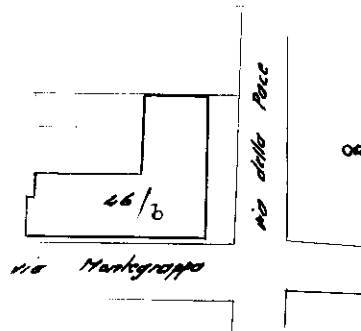

ORA MAPPALE 551/b



ORIENTAMENTO

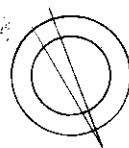

SCALA DI 1:200

SPAZIO RISERVATO PER LE ANNOTAZIONI D'UFFICIO

DATA
PROT. N

796

40

Compilata dal gram.
(Titolo, nome e cognome del tecnico)

Gerardo Villavic

Iscritto all'Albo dei geometri

della Provincia di Parma

DATA 30 Aprile 1968

Firma: [Signature]

1239

MODULARI
F. - Cat. S. T. - 31b



MINISTERO DELLE FINANZE

MOD. B (Nuovo Catasto Edilizio Urbano) 20

DIREZIONE GENERALE DEL CATASTO E DEI SERVIZI TECNICI ERARIALI

Lire
20

NUOVO CATASTO EDILIZIO URBANO

(DECRETO LEGGE 13 APRILE 1939, N. 652)

Planimetria dell'immobile situato nel Comune di Massa Lombarda Via Montegrappa

Ditta [REDACTED]

Allegata alla dichiarazione presentata all'Ufficio Tecnico Erariale di Ravenna

P. PRIMO

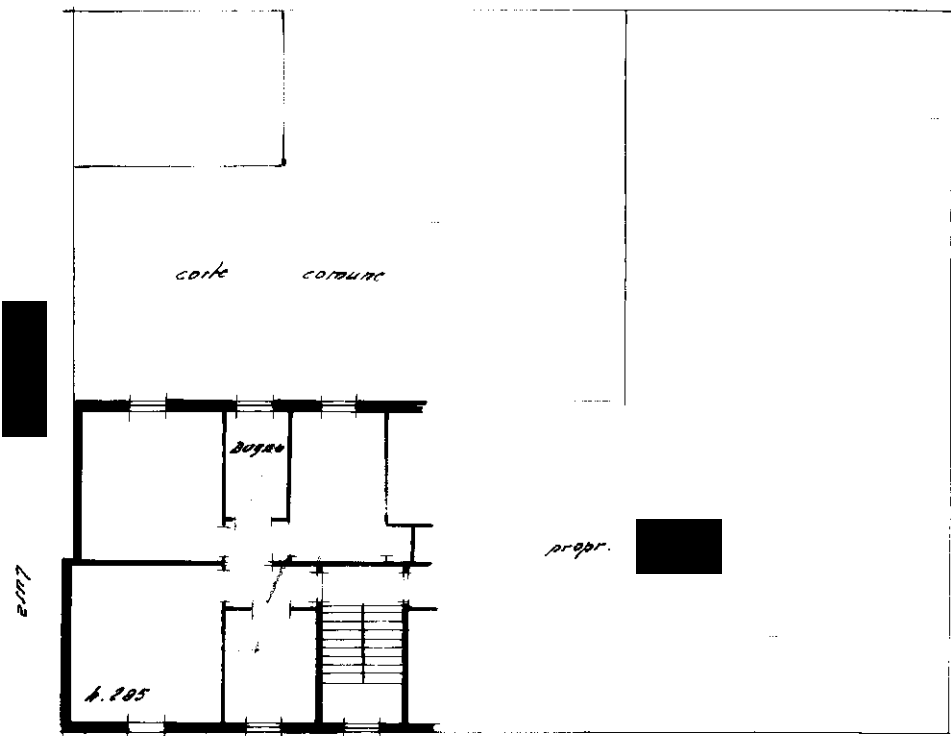

Fog. 32

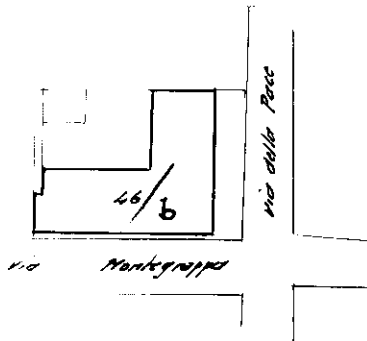

ORA MAPPALE 551/b



ORIENTAMENTO

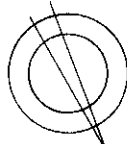

SCALA DI 1:200

SPAZIO RISERVATO PER LE ANNOTAZIONI D'UFFICIO

DATA
PROT. N.

796

540

Compilata dal geom. Garuti Vittorio
(Titolo, nome e cognome del tecnico)

Iscritto all'Albo dei geometri
della Provincia di Bologna

DATA 30 Aprile 1968

Firma: [Signature]