

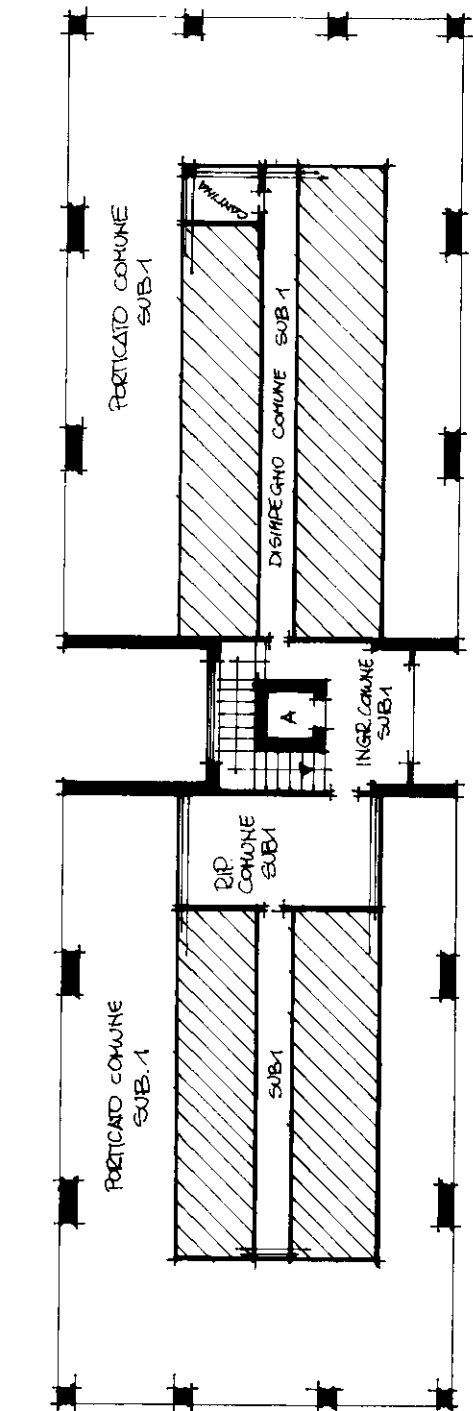

MINISTERO DELLE FINANZE  
DIREZIONE GENERALE DEL CATASTO E DEI SISTEMI  
**CATASTO EDILIZIO URBANO** (RDL 13-4-1939, n. 652)  
via **LEONARDO** LIDO ADRIANICO, civ. 21

MODULARIO  
F. rig. rend. 496

Planimetria di u.i.u. in Comune di **RAVENNA**



PIANTA PIANO TERRA H.2.10

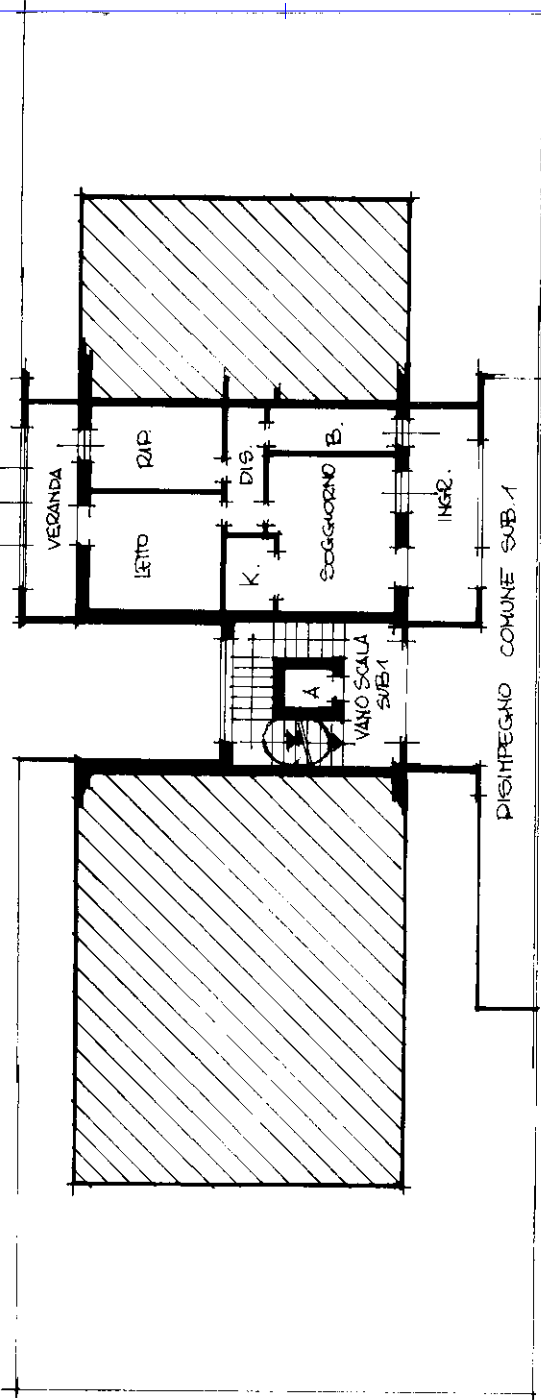

PIANTA PIANO SESTO H.2.80

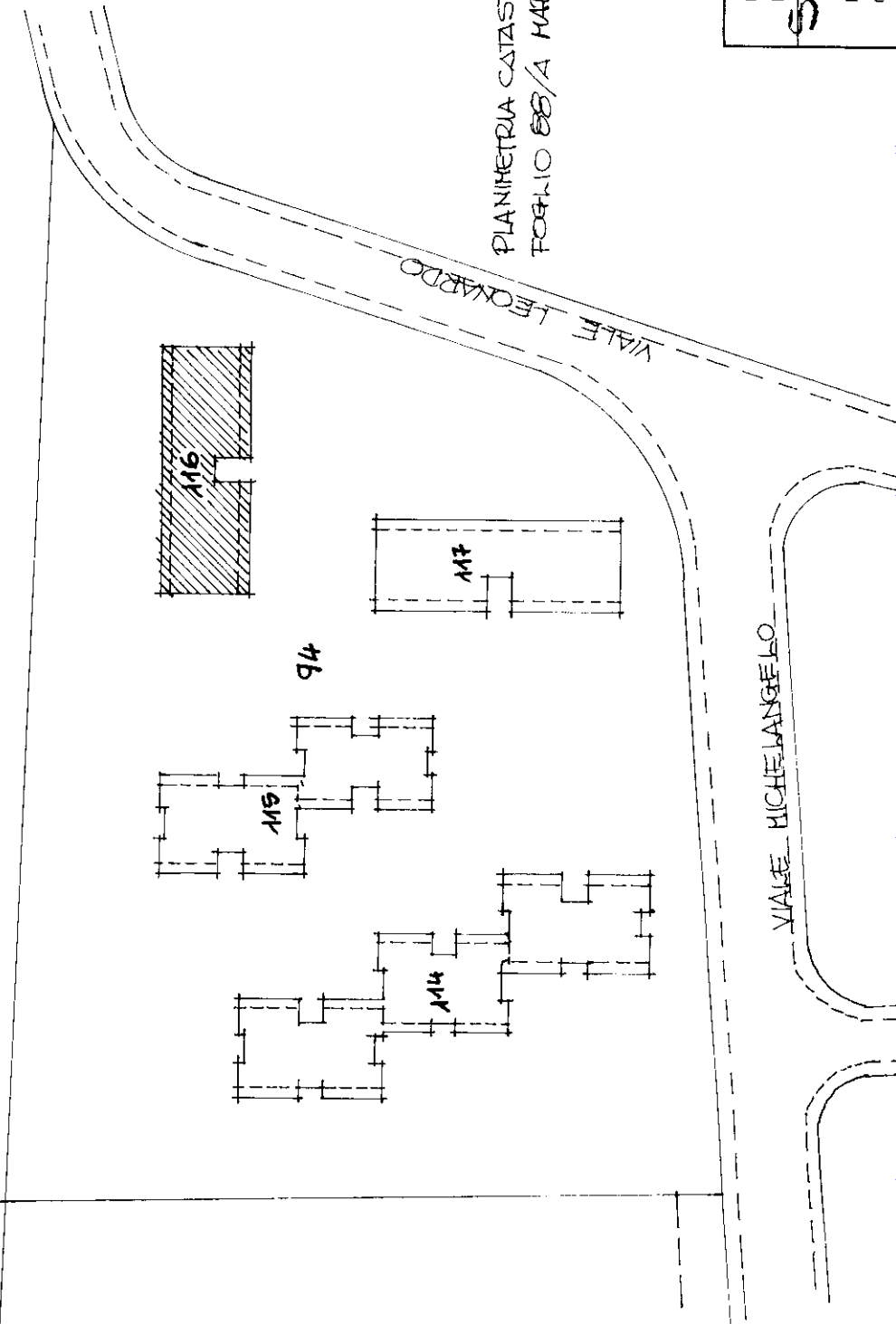

PLANIMETRIA CATASTALE 1:1000  
FOGLIO 88/A MAP. 116

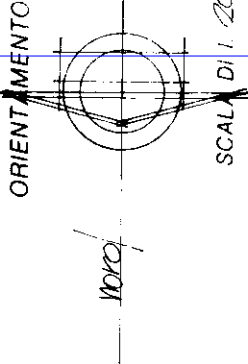

Dichiarazione di N.C. <input type="checkbox"/> Denuncia di variazione <input checked="" type="checkbox"/> Identificativi catastali		Completata dal Tito. cognome e nome: <b>GEOM. FABRIZIO PANTIERI</b> Iscritto all'albo dei <b>GEOMETRI</b> della provincia di <b>RAVENNA</b> data <b>05.04.91</b> Firma	
<b>SEZ. RA</b> F. <b>88</b> n. <b>116</b> sub <b>32</b>		CATASTO REGIONALE PROVINCIA <b>RAVENNA</b> <b>FABRIZIO PANTIERI</b> C.I. <b>PNTRZ591247304</b> p. <b>0055502039</b>	

MODULARIO  
F. 79 - 2012 - 388

MINISTERO DELLE FINANZE  
DIREZIONE GENERALE DEL CATASTO E DEI SERVIZI TECNICI ERARIALI

Lire  
300

NUOVO CATASTO EDILIZIO URBANO

Mod. A (Nuovo Catasto Edilizio Urbano)

Planimetria dell'immobile situato nel Comune di RAVENNA - LIDO ADRIANO Via LE JEONARDO 25

Ditta

Allegata alla dichiarazione presentata all'Ufficio Tecnico Erariale di RAVENNA

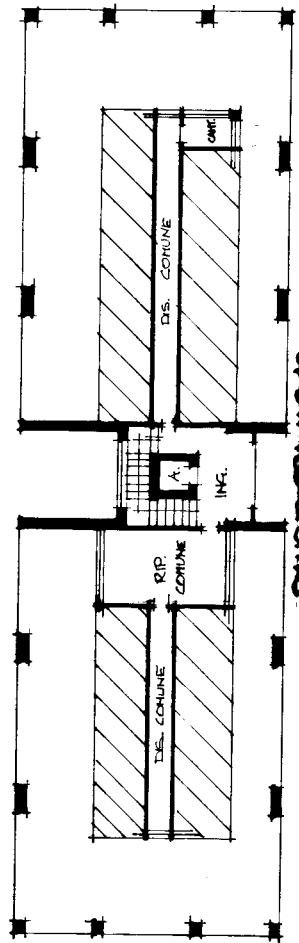

PIANO TERRA H=2,10  
H=2,10

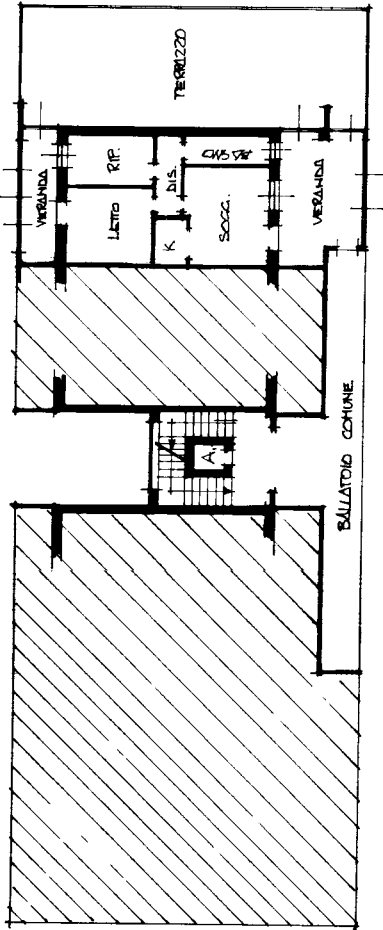

SESTO PIANO H=2,80  
H=2,80

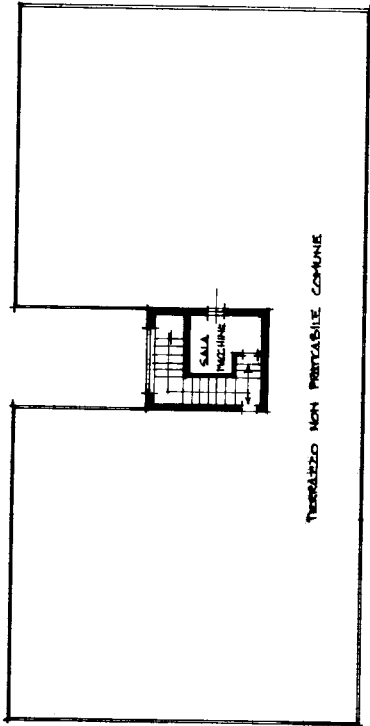

VOLUME TECNICO H=2,10  
H=2,10

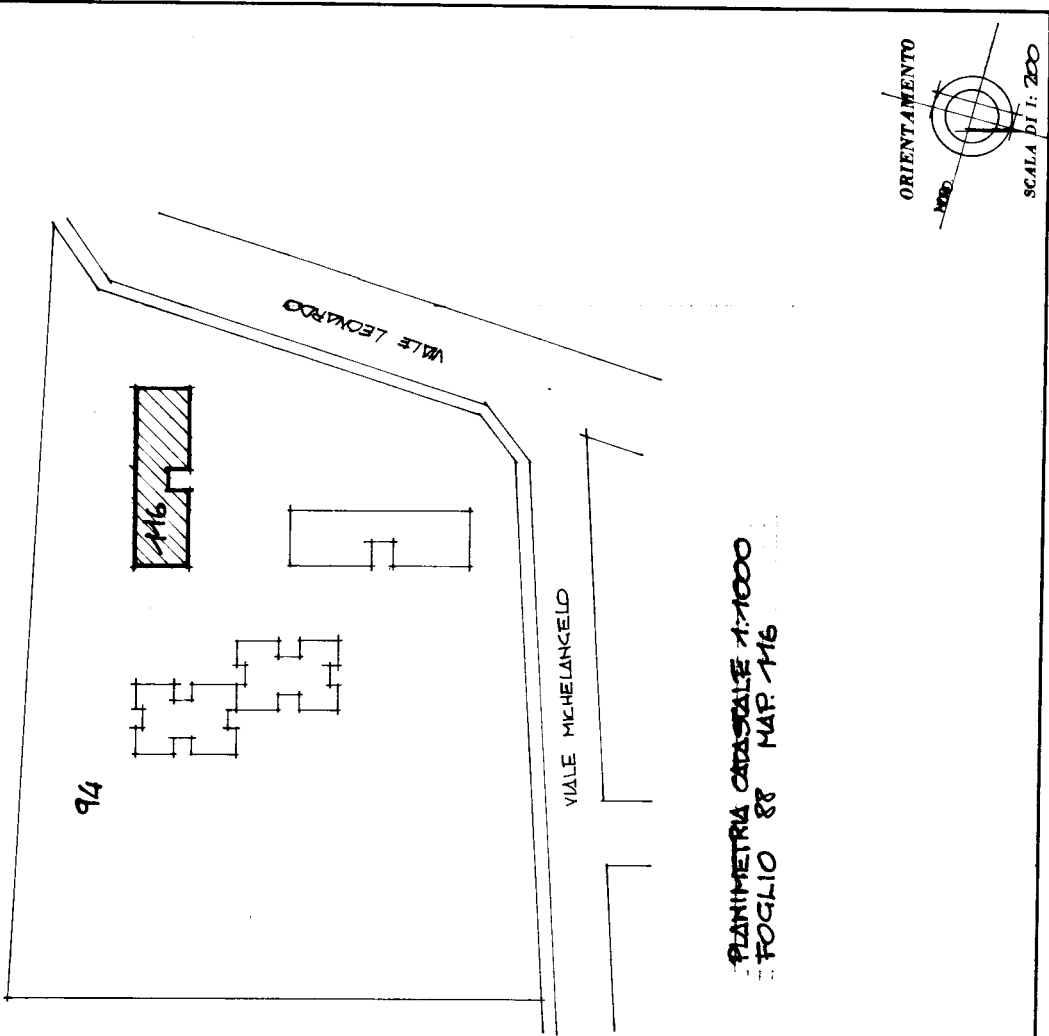

PLANIMETRIA CATASTALE 1:1000  
FOGLIO 88 MAP 116

SPAZIO RISERVATO PER LE ANNOTAZIONI D'UFFICIO

DATA PROT. N°

Foglio 88  
Mapp. 116  
Sub. 33

Compilata dal  
GEOM. FABRIZIO BARTIERI  
Iscritto all'Albo dei GEOMETRI  
della Provincia di RAVENNA  
DATA 25-1-1987  
Firma: [Signature]