

TRIBUNALE CIVILE DI RAVENNA

PROCEDIMENTO DI ESECUZIONE IMMOBILIARE

N. 126/2024 R.G.E.

ALL. 2 RELAZIONE FOTOGRAFICA

LOTTO UNICO

Lugo (RA) – Località Cà di Lugo

Via Fiumazzo n. 190

ESPERTO INCARICATO:

GEOM. TAMARA PALMA

Via Fratelli Rosselli n. 22/A – 48018 Faenza (RA)

Pec: tamara.palma@geopec.it



IMMAGINE SATELLITARE CON INDICAZIONE DEL LOTTO
E DELL'ACCESSO ALLA VIA FIUMAZZO



ESTERNI: VISTA DEGLI ACCESSI ALL'ABITAZIONE:
CANCELLO CARRABILE E CANCELLINO PEDONALE



ESTERNI: VISTA PROSPETTO EST – CORTE ESCLUSIVA / GIARDINO



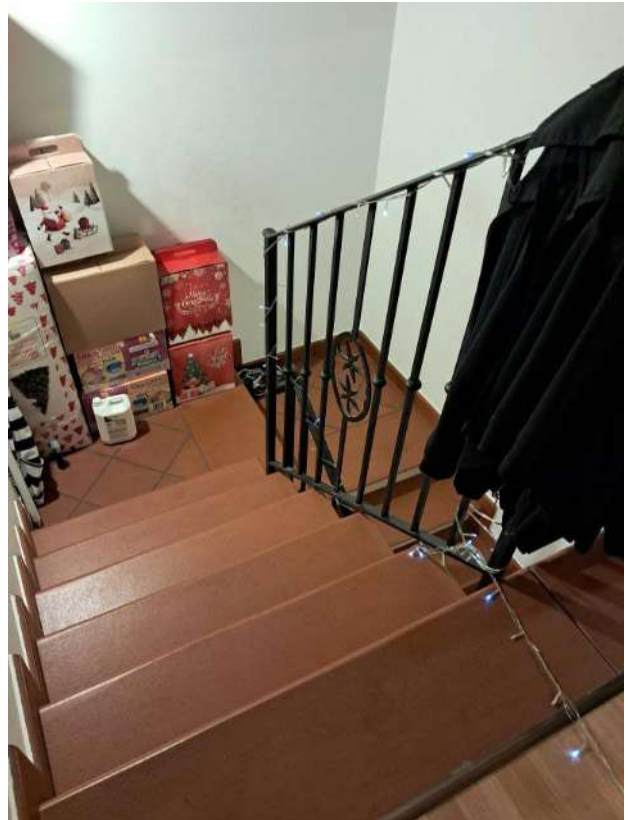

VISTA INGRESSO ABITAZIONE E VANO SCALA



INTERNI: VISTA INGRESSO ABITAZIONE E VANO SCALA



INTERNI PIANO TERRA: LOCALE SOGGIORNO



INTERNI PIANO TERRA: LOCALE PRANZO E CUCINA



INTERNI PIANO TERRA: DISIMPEGNO E BAGNO



INTERNI PIANO PRIMO: DISIMPEGNO E BAGNO

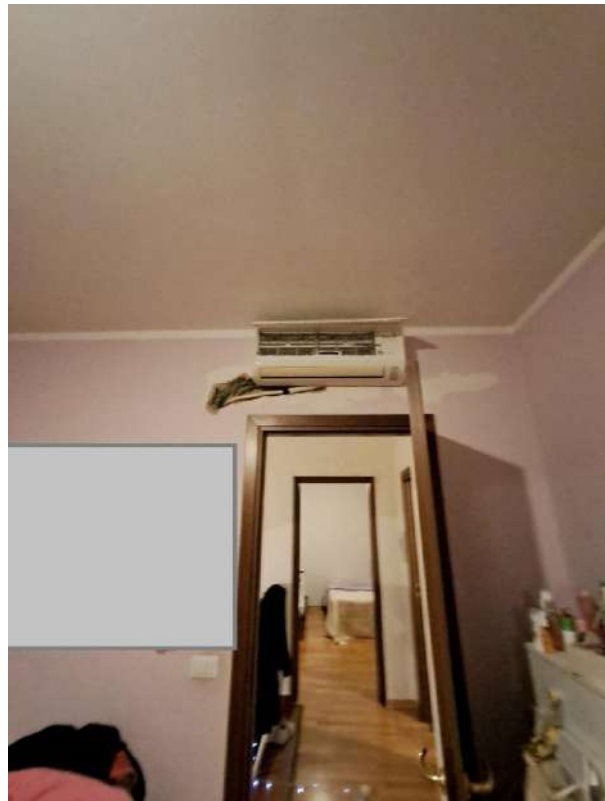

INTERNI PIANO PRIMO: CAMERE

