

<b>Agenzia del Territorio CATASTO FABBRICATI Ufficio Provinciale di Ravenna</b>	Dichiarazione protocollo n. RA0116482 del 19/10/2011		
	Planimetria di u.i.u. in Comune di Bagnacavallo		
	Via Lamone	civ. 3	
Scheda n. 1      Scala 1:200	Identificativi Catastali:	Compilata da: Cristoferi Severino	
	Sezione:	Isritto all'albo: Geometri	
	Foglio: 70	Prov. Ravenna	N. 1023
	Particella: 1575		
	Subalterno: 4		



Mapp. 3

Mapp. 1300

Mapp. 1577

Altra U.I.

Altra U.I.

Altra U.I.

Autorimessa

Cantina

Corte

Via Lamone (Civ. 3)

Piano Terra

H. 2.10

Ultima planimetria in atti

Data: 13/03/2025 - n. T242560 - Richiedente:

Totale schede: 1 - Formato di acquisizione: A4(210x297) - Formato stampa richiesto: A4(210x297)

Catasto dei Fabbricati - Situazione al 13/03/2025 - Comune di BAGNACAVALLLO(A547) - < Foglio 70 - Particella 1575 - Subalterno 4 >  
VIA LAMONE n. 3 Piano T

**Agenzia delle Entrate**  
**CATASTO FABBRICATI**  
Ufficio Provinciale di  
Ravenna

Dichiarazione protocollo n. RA0008672 del 14/02/2018

Planimetria di u.i.u. in Comune di Bagnacavallo

Via Lamone

civ. 3

Identificativi Catastali:

Sezione:

Foglio: 70

Particella: 1575

Subalterno: 3

Compilata da:  
Pironi Andrea

Iscritto all'albo:  
Geometri

Prov. Ravenna

N. 01272

Scheda n. 1

Scala 1:200

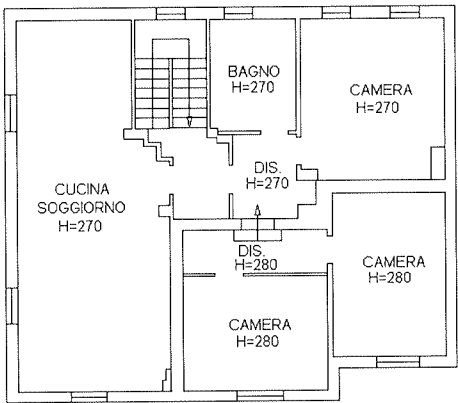

PIANO PRIMO

Part.3

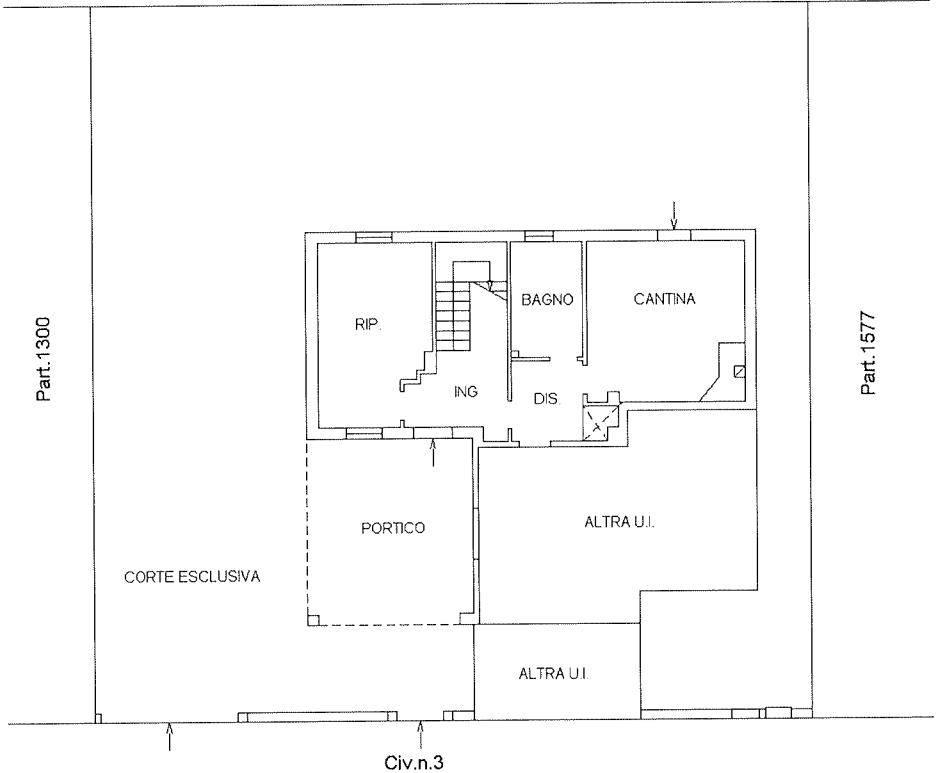

Civ.n.3

Via Lamone

PIANO TERRA  
H=2.40

NORD

Ultima planimetria in atti

Data: 13/03/2025 - n. T242559 - Richiedente: ✓

Totale schede: 1 - Formato di acquisizione: A4(210x297) - Formato stampa richiesto: A4(210x297)

Catasto dei Fabbricati - Situazione al 13/03/2025 - Comune di BAGNACAVALLIO(A547) - < Foglio 70 - Particella 1575 - Subalterno 3 >  
VIA LAMONE n. 3 Piano T-1