

TRIBUNALE CIVILE DI RAVENNA

**PROCEDIMENTO ESECUZIONE IMMOBILIARE
N. 65/2022 R.G.E.**

**ALL. 2.9 – RELAZIONE FOTOGRAFICA
LOTTO 9
Ravenna, Località Marina di Ravenna
Via Della Foca Monica n. 10**

ESPERTO INCARICATO:

GEOM. TAMARA PALMA

C.so A. Saffi n.48 – 48018 Faenza (RA)

Pec: tamara.palma@geopec.it



IMMAGINE SATELLITARE
UBICAZIONE DEL RESIDENCE "MEDITERRANEO" LOC.TA' MARINA DI RAVENNA
INDICAZIONE DEI FABBRICATI "A" e "B" E DEGLI ACCESSI CARRABILI E PEDONALI
SU VIA CESARE ABBA E VIA G. GARIBALDI
E DELL'ACCESSO PEDONALE AL COMPLESSO SU VIA DELLA FOCA MONICA



VISTA PROSPETTI NORD E OVEST DALLA VIA FOCA MONICA



VISTA PROSPETTO NORD-EST DEL FABBRICATO "A"
E INGRESSO CARRABILE DA VIA G. GARIBALDI



VISTA PROSPETTO SUD E INGRESSI SU VIA C. ABBA
E INGRESSO CARRABILE DA VIA G. GARIBALDI



SUB 7 ESTERNO: VETRINE E INGRESSO



SUB 7 INTERNI: LOCALE PRINCIPALE
E PARTICOLARI





SUB 7 INTERNI: DISIMPEGNO E BAGNO

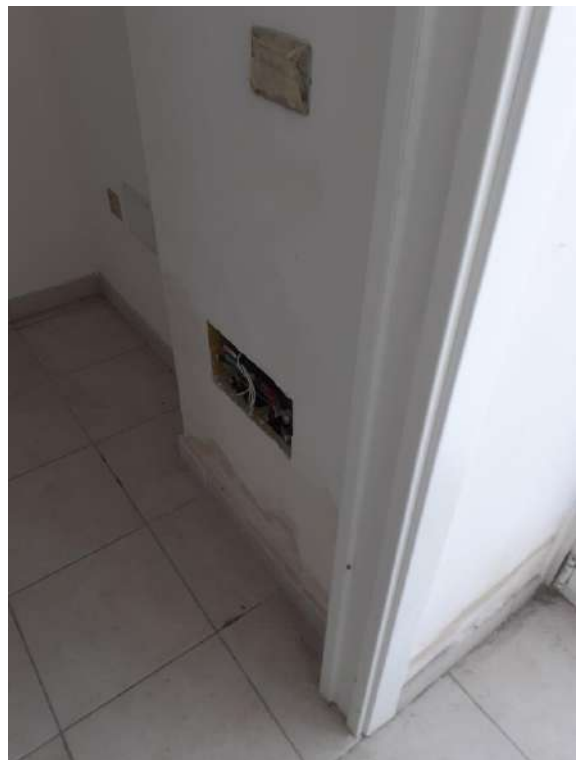

SUB 7 INTERNI: PARTICOLARI IMPIANTI E PROBLEMATICHE DI UMIDITA'



VISTA CORTILE INTERNO E UBICAZIONE SUB 41 POSTO AUTO SCOPERTO

