



Data 01/08/2015 - n. 13373  
 Totale schede: 3 - Foglio n. 3  
 Ultima planimetria in data 01/08/2015

Agenzia delle Entrate  
 Ufficio provinciale di Ravenna  
**CATASTO FABBRICATI**  
 Comune di RUSSI

ELABORATO PLANIMETRICO		Compilato da: Cappietti Laura	Iscritto all'albo: Geometri	Prov. Ravenna	N. 01321
4462) - c. Foglio 20 - Particella 2315 - <u>Elaborato planimetrico</u>					
Comune di Russi	Sesione:	Foglio: 20	Particella: 2315	Protocollo n. RA0039217	del 15/04/2015
Dimostrazione grafica dei subalterni			Tipo Mappale n.	del	Scala 1 : 200

agenda 1 di 3

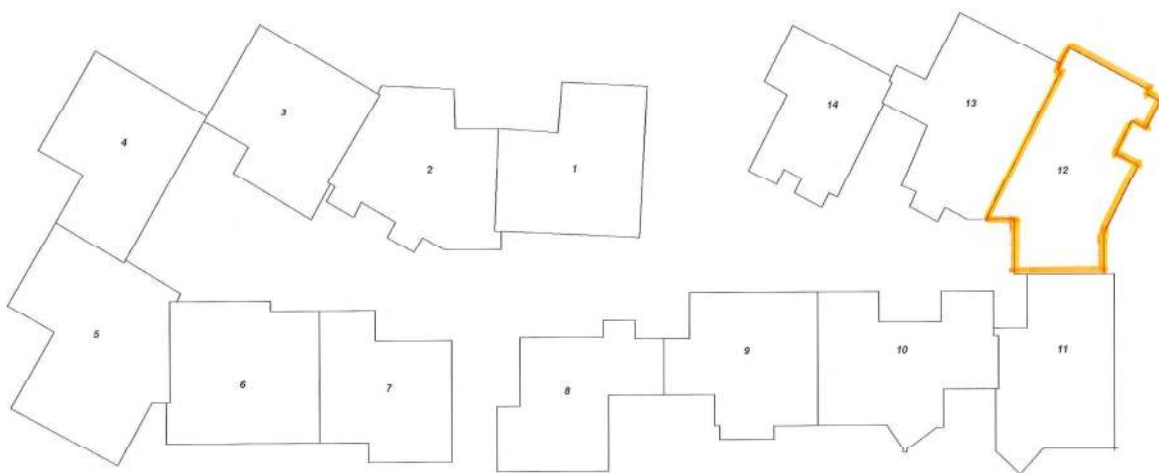
**PIANO PRIMO SOTTOSTRADA**

scheda 2 di 3

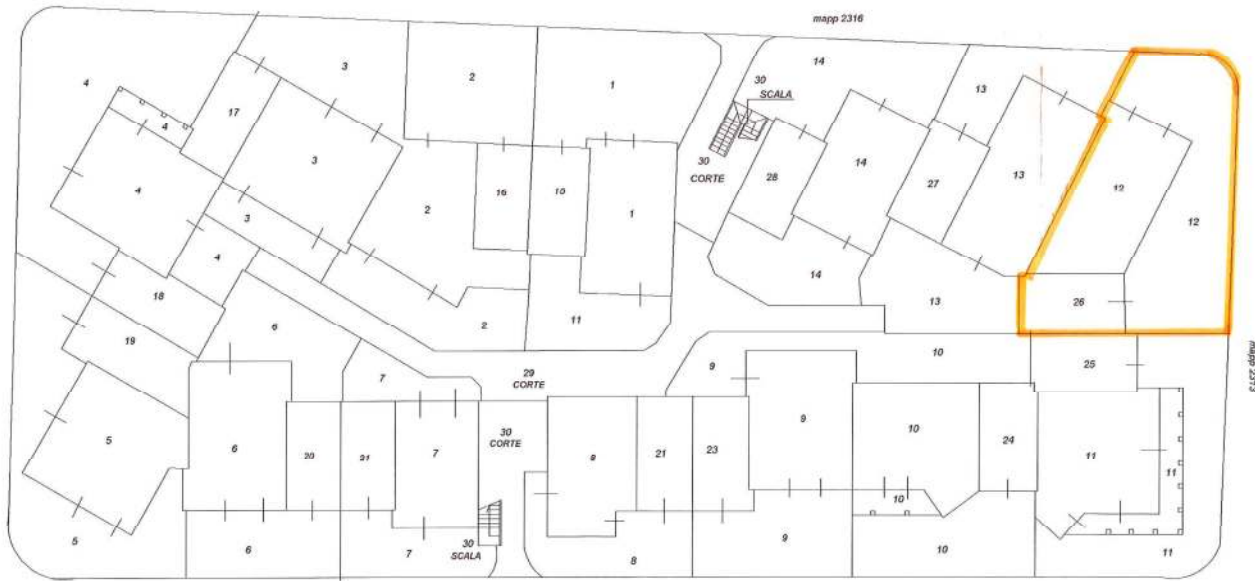

via M. Moreni

PIANO TERRA



ELABORATO PLANIMETRICO (1642) - Foglio: 20 - Particella: 2315	Compiato da: Cappiotti Laura Elaborato planimetrico	Iscritto all'albo: Geometri	Prov. Ravenna	N. 01321
Comune di Russi	Sezione:	Foglio: 20	Particella: 2315	Protocollo n. RA0039217 del 15/04/2015
Dimostrazione grafica dei subalterni		Tipo Mappale n. dal Scala 1 : 200		

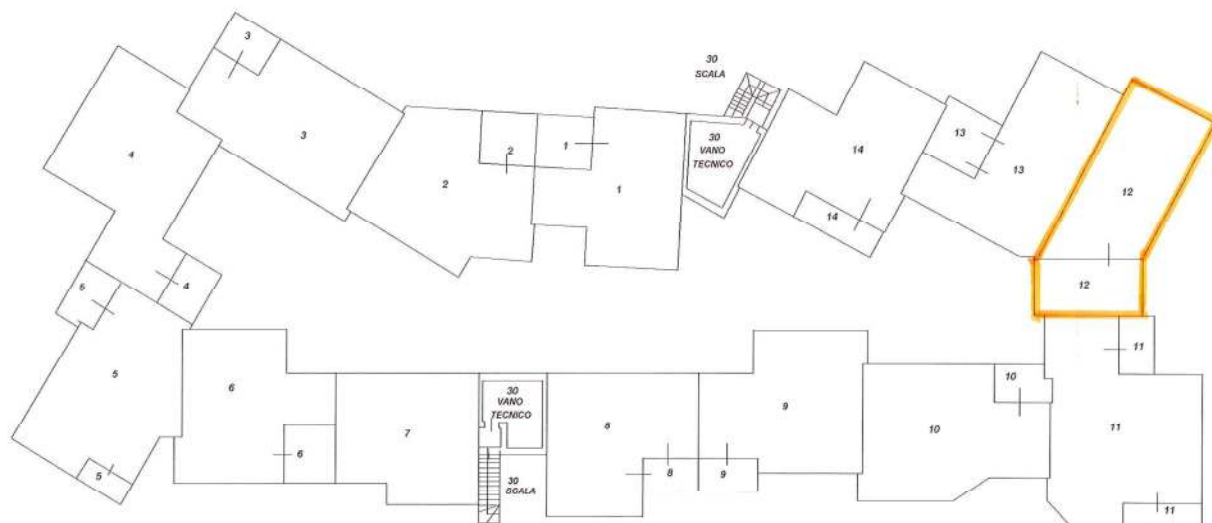

PIANO PRIMO

<b>Agenzia del Territorio</b> <b>CATASTO FABBRICATI</b> <b>Ufficio Provinciale di</b> <b>Ravenna</b>		Dichiarazione protocollo n. RA0075977 del 06/07/2015 Planimetria di u.i.u. in Comune di Russi Via Mattia Moreni civ. 2/D	
Identificativi Catastali: Serione: Foglio: 20 Particella: 2315 Subalterno: 12		Compilata da: Bendandi Giampaolo Isoritto all'albo: Geometri Prov. Ravenna N. 1414	

Scheda n. 1      Scala 1:200

INQUADRAMENTO  
DELL'U.I. NELL'EDIFICIO  
SCALA 1:2000

PIANTA PIANO PRIMO SOTTOSTRADA  
H=2.40

PIANTA PIANO TERRA  
H=2.70

PIANTA PIANO PRIMO  
H=3.15

Ultima planimetria in atti

Data: 26/06/2015 - n. T252833 - Richiedente: PMNBRN67E01H199V  
Totale schede: 1 - Formato di acquisizione: A4(210x297) - Formato stampa richiesto: A4(210x297)

NORD

CATASTO DEI FABBRICATI - STRADARIO AL 26/06/2015 - Comune di RUSSI (46421) - Foglio: 20 - Particella: 2315 - Subalterno: 12 - VIA MATTIA MORENI piano: S1-T-1;

Agenzia del Territorio CATASTO FABBRICATI Ufficio Provinciale di Ravenna	Dichiarazione prototipale n. RA0075977 del 06/07/2011	
	Planimetria di u.i.u. in Comune di Russi	
	Via Mattia Moreni civ.	
	Identificativi Catastali:	Compilata da:
Sezione:	Bendandi Giampaolo	Isolotto all'albo:
Foglio: 20		Geometri
Particella: 2315		
Subalterno: 26	Prov. Ravenna	N. 1414

Scheda n. 1	Scala 1:200
-------------	-------------

INQUADRAMENTO  
DELL'U.I. NELL'EDIFICIO  
SCALA 1:2000



ALTRE U.I.U.



GARAGE

ALTRE U.I.U.

PIANTA PIANO TERRA  
H=2.70



NORD

Ultima planimetria in atti

Data: 26/06/2015 - n. T255646 - Richiedente: PMNBRN67E01H199V

Totale schede: 1 - Formato di acquisizione: A4(210x297) - Formato stampa richiesto: A4(210x297)