

Agenzia delle Entrate
CATASTO FABBRICATI
Ufficio provinciale di Ravenna

ELABORATO PLANIMETRICO	Compilato da: Rossi Ivano	Iscritto all'albo: Geometri	Prov. Ravenna	N. 994
Comune di Bagnacavallo	Sezione:	Foglio: 70	Particella: 1838	Prp. 006237 n. 18/07/2016 del
Dimostrazione grafica dei subalterni				
Tipo Mappale n.			del	Scala 1 : 500

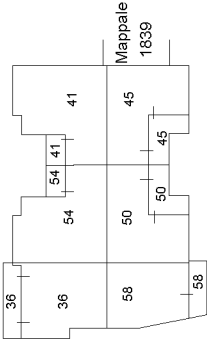
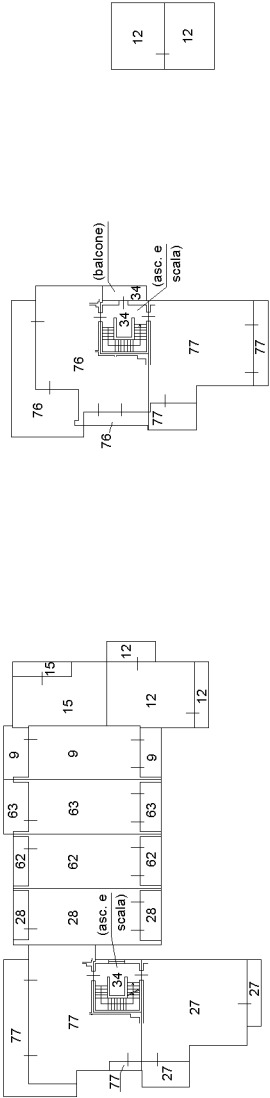
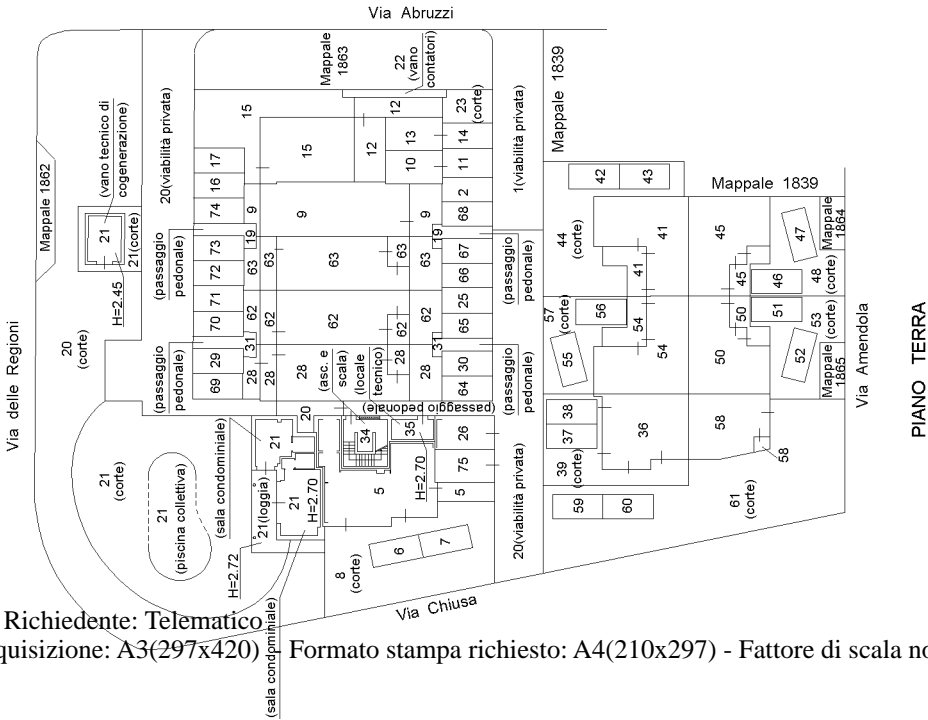

Direzione Provinciale di Ravenna
Ufficio Provinciale - Territorio
Servizi Catastali
Comune di: BAGNACAVALLO
Elenco SubalterniACCERTAMENTO DELLA PROPRIETA IMMOBILIARE URBANA
ELENCO DEI SUBALTERNI ASSEGNATI

Comune		Sezione	Foglio 70	Particella 1838		Tipo mappale	del:
BAGNACAVALLO							
Sub	UBICAZIONE via/piazza	n°civ	Piani	Scala	Int.	DESCRIZIONE	
1	via abruzzesi		T			B. C. N. C. (VIABILITA' INTERNA) AI SUB. 2-5-6-7-9-10-11-12-13-14-15-25-26-27-28-29-30-36-37-38 -62-63-64-65-66-67-68-69-70-71-72-73-74-75-76-77	
2	via abruzzesi		T			POSTO AUTO SCOPERTO	
3						SOPPRESSO	
4						SOPPRESSO	
5	via abruzzesi	2	T			ABITAZIONE	
6	via abruzzesi	2	T			POSTO AUTO SCOPERTO	
7	via abruzzesi	2	T			POSTO AUTO SCOPERTO	
8	via abruzzesi		T			B.C.N.C. (CORTE) 5-6-7	
9	via abruzzesi		T-1			ABITAZIONE CON CORTE ANNESSA	
10	via abruzzesi		T			GARAGE	
11	via abruzzesi		T			POSTO AUTO SCOPERTO	
12	via abruzzesi	2	T-1 2			ABITAZIONE CON CORTE ANNESSA	
13	via abruzzesi	2	T			GARAGE	
14	via abruzzesi	2	T			POSTO AUTO SCOPERTO	
15	via abruzzesi		T-1			ABITAZIONE CON CORTE ANNESSA	
16	via abruzzesi		T			POSTO AUTO SCOPERTO	
17	via abruzzesi		T			POSTO AUTO SCOPERTO	
18						SOPPRESSO	
19	via abruzzesi		T			B. C. N. C. (PASSAGGIO PEDONALE) AI SUB. 9-62-63-64-65-66-67-68-69-70-71-72-73-74	
20	via abruzzesi		T			B. C. N. C. (VIABILITA' PRIVATA, PASSAGGIO PEDONALE, CORTE) AI SUB. 5-6-7-9-10-11-12-13-14-15-16-17-25-26-27-28-29-30-36-3 7-38-62-63-64-65-66-67-68-69-70-71-72-73-74-75-76-77	
21	via abruzzesi		T			B. C. N. C. (SALA CONDOMINIALE, PISCINA COLLETTIVA, VANO TECNICO COGENERAZIONE, CORTE) AI SUB. 5-6-7-9-10-12-13-15-26-27-28-36-37-38-62-63-64-65-66-6 7-68-69-70-71-72-73-74-75-76-77	
22	via abruzzesi		T			B. C. N. C. (VANO CONTATORI) AI SUB. 2-5-6-7-9-10-11-12-13-14-15-16-17-25-26-27-28-29-30-36 -37-38-62-63-64-65-66-67-68-69-70-71-72-73-74-75-76-77	
23	via abruzzesi		T			B. C. N. C. (CORTE) AI SUB. 5-6-7-9-10-11-12-13-14-18-25-26-27-28-36-37-38-62-63-6 4-65-66-67-68-69-70-71-72-73-74-75-76-77	
24						SOPPRESSO	
25	via abruzzesi		T			POSTO AUTO SCOPERTO	
26	via abruzzesi	2	T			GARAGE	
27	via abruzzesi	2	1			ABITAZIONE	
28	via abruzzesi	6	T-1		005	ABITAZIONE CON CORTE ANNESSA	
29	via abruzzesi		T			POSTO AUTO SCOPERTO	
30	via abruzzesi		T			POSTO AUTO SCOPERTO	
31	via abruzzesi		T			B. C. N. C. (PASSAGGIO PEDONALE) AI SUB. 28-62-63-64-65-66-67-68-69-70-71-72-73-74	
32						SOPPRESSO	
33						SOPPRESSO	
34	via abruzzesi	2	T-1 2			B. C. N. C. (ASC. E SCALA, BALCONE) AI SUB. 28-75-76-77	
35	via abruzzesi	2	T			B. C. N. C. (LOCALE TECNICO) AI SUB. 28-36-41-45-50-51-52-54-55-56-58-59-60-75-76-77	
36	via abruzzesi	4	T-1			ABITAZIONE	
37	via abruzzesi	4	T			POSTO AUTO SCOPERTO	
38	via abruzzesi	4	T			POSTO AUTO SCOPERTO	
39	via abruzzesi	4	T			B.C.N.C. (CORTE) AI SUB. 36-37-38	
40						SOPPRESSO	
41	via abruzzesi	6	T-1			ABITAZIONE	
42	via abruzzesi	6	T			POSTO AUTO SCOPERTO	
43	via abruzzesi	6	T			POSTO AUTO SCOPERTO	
44	via abruzzesi	6	T			B.C.N.C. (CORTE) AI SUB. 41-42-43	

ACCERTAMENTO DELLA PROPRIETA IMMOBILIARE URBANA
ELENCO DEI SUBALTERNI ASSEGNATI

Unità immobiliari n. 77 Tributi erariali: 0,00

Visura telematica

Agenzia del Territorio
CATASTO FABBRICATI
Ufficio Provinciale di
Ravenna

Dichiarazione protocollo n. RA0053244 del 12/06/2013

Planimetria di u.i.u. in Comune di Bagnacavallo

Via Abruzzi

civ. 2

Identificativi Catastali:

Sezione:

Foglio: 70

Particella: 1838

Subalterno: 12

Compilata da:
Maldera Romano

Iscritto all'albo:
Geometri

Prov. Ravenna

N. 1124

Scheda n. 1

Scala 1:200

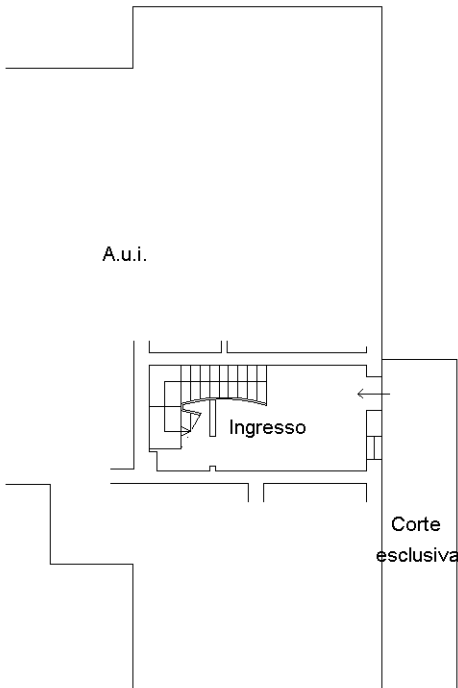

PIANO TERRA H=2.70

Via Abruzzi

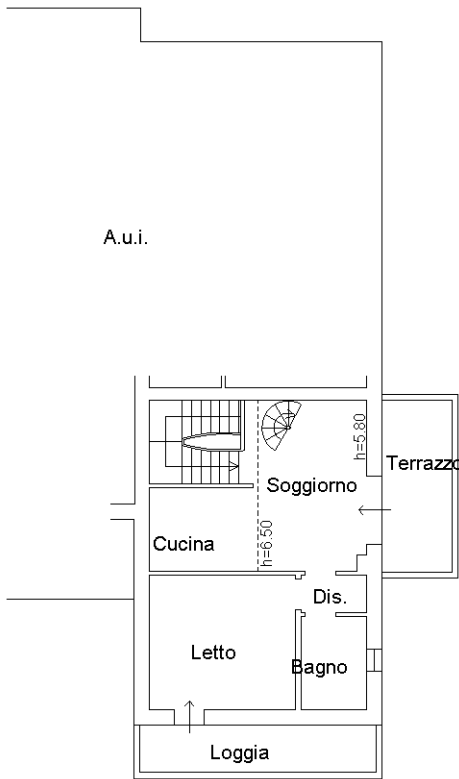

PIANO PRIMO H=2.70

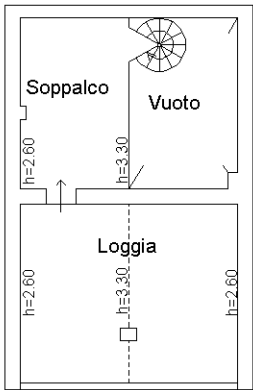

PIANO SECONDO (sottotetto)

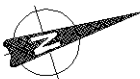

Ultima planimetria in atti

Agenzia del Territorio
CATASTO FABBRICATI
Ufficio Provinciale di
Ravenna

Dichiarazione protocollo n. RA0053244 del 12/06/2013

Planimetria di u.i.u. in Comune di Bagnacavallo

Via Abruzzi

civ. 2

Identificativi Catastali:

Sezione:

Foglio: 70

Particella: 1838

Subalterno: 13

Compilata da:
Maldera Romano

Iscritto all'albo:
Geometri

Prov. Ravenna

N. 1124

Scheda n. 1

Scala 1:200

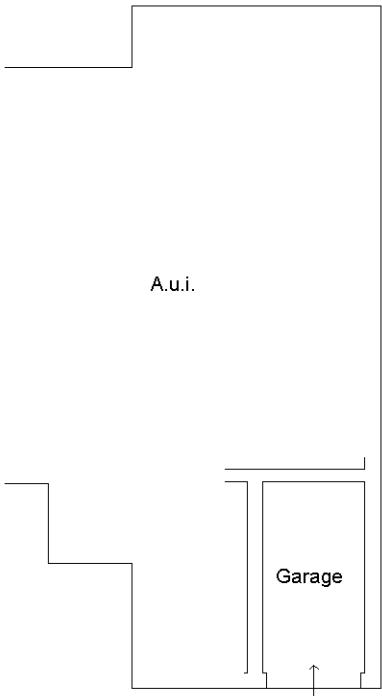

A.u.i.

A.u.i.

Garage

Via Abruzzi

PIANO TERRA H=2.70



Ultima planimetria in atti

Data: 19/10/2020 - n. T377453 - Richiedente: RSSLRI59C14H199J

Totale schede: 1 - Formato di acquisizione: A4(210x297) - Formato stampa richiesto: A4(210x297)

Catasto dei Fabbricati - Situazione al 19/10/2020 - Comune di BAGNACAVALLLO (A547) - < Foglio: 70 - Particella: 1838 - Subalterno: 13 >
VIA ABRUZZI n. 14 piano: T;

Agenzia del Territorio
CATASTO FABBRICATI
Ufficio Provinciale di
Ravenna

Dichiarazione protocollo n. RA0053244 del 12/06/2013

Planimetria di u.i.u. in Comune di Bagnacavallo

Via Abruzzi

civ. 2

Identificativi Catastali:

Sezione:

Foglio: 70

Particella: 1838

Subalterno: 14

Compilata da:
Maldera Romano

Iscritto all'albo:
Geometri

Prov. Ravenna

N. 1124

Scheda n. 1

Scala 1:200

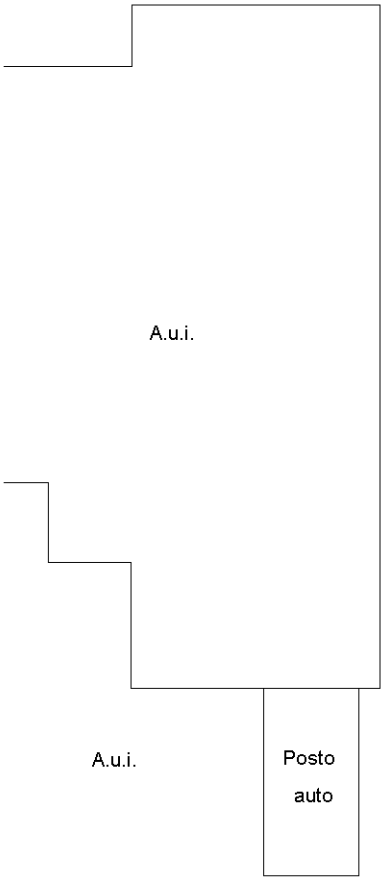

A.u.i.

A.u.i.

A.u.i.

Posto
auto

Via Abruzzi

PIANO TERRA

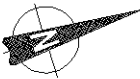

Ultima planimetria in atti

Data: 19/10/2020 - n. T377454 - Richiedente: RSSLRI59C14H199J

Totale schede: 1 - Formato di acquisizione: A4(210x297) - Formato stampa richiesto: A4(210x297)